



Q3

Audi Q3

L'avance par la technologie **Audi** 



Page	
Fascination	
4	Expérience Audi Q3
Technique	
24	TFSI®
26	TDI
28	S tronic
30	Audi Drive Select
32	quattro®
34	MMI® – Multi Media Interface
36	Systèmes d'assistance
38	Eclairage
40	Efficacité Audi
Equipements	
42	S line
46	Peintures
48	Sièges/Selleries
51	Ciel de pavillon
52	Applications décoratives
54	Jantes/Pneus
56	Eclairage et rétroviseurs
56	Equipements extérieurs
57	Equipements intérieurs
58	Infotainment
59	Systèmes d'assistance
60	Technique
Divers	
61	Contrat de garantie Audi
62	Accessoires d'Origine Audi®
64	Caractéristiques techniques
66	Dimensions
68	Index
72	Fascination Audi

Vous trouverez les équipements de la voiture figurant sur les photos à la page 71.
 Vous trouverez les valeurs de consommations et d'émissions CO₂ à partir de la page 64.



L'Audi Q3

**En route pour la
destination : moi.**

Aujourd'hui ici, demain ailleurs. Votre vie est mobile, vos pensées sont mobiles. Voilà pourquoi vous voulez une voiture à votre hauteur et à celle de vos exigences. Ou encore mieux : une voiture qui vous correspond si parfaitement qu'il ne vous reste plus qu'à monter à bord. Cette voiture porte un nom : l'Audi Q3. Puissante et vive, compacte mais spacieuse à l'intérieur, efficiente et expressive.

L'Audi Q3. Inspirée d'exigences futures.







Ce qui vous caractérise ? Votre personnalité. Il en est de même pour l'Audi Q3 : même si ses formes rappellent celles d'un SUV, elle est indéniablement une citadine. Son expression déterminée souligne son caractère pur, défini par son châssis puissant et musclé, sa calandre Singleframe dominante et ses entrées d'air basses. Les feux à LED fins ornent la partie arrière de l'Audi Q3. Quant au hayon englobant, il accentue l'impression de largeur du véhicule et facilite le chargement. Une personnalité aux multiples facettes.





Dynamique comme jamais : sa silhouette athlétique et sa lunette arrière dynamique aplatie dévoilent toute sa sportivité urbaine. Les enjoliveurs de passage de roue dans la couleur de carrosserie ou contrastée accentuent la robustesse de l'Audi Q3. Un jeu passionnant de lumières et d'ombres modèlent la partie latérale. Le toit panoramique en verre optionnel ouvre l'habitacle généreux en direction du ciel. Jouissez de cette vue imprenable.







En route pour la destination : plaisir de conduire.

Monter, démarrer, changer de perspective. Etre toujours sur la brèche. Dans l'Audi Q3, les moteurs TFSI® et TDI vous entraînent vers l'avant. Tous efficaces et dynamiques. Leur puissance s'étend de 140 à 211 ch, et leur vitesse de pointe atteint 230 km/h. Grâce au système Start-Stop et au dispositif de récupération, vous économisez activement du carburant et réduisez les émissions de CO₂. A chaque trajet. Sans relâche.



Vous trouverez les valeurs de consommations et d'émissions CO₂ à partir de la page 64.



En route pour la destination : **La grande ville.**

Contrastes, sensations, fascination. Ce qui vaut pour les métropoles dynamiques, vaut également pour l'Audi Q3. Et laisse amplement place à l'individualité, au design et aux tendances.





La grande ville moderne. Un parcours de virages et de lignes droites, de longues routes de sortie et de passages étroits. L'Audi Q3 est conçue pour la ville. La transmission intégrale permanente quattro® vous permet de garder le cap même dans de mauvaises situations routières ou météorologiques. Avec la boîte séquentielle 7 vitesses à double embrayage S tronic, le passage de vitesses est plus rapide étant donné que le rapport souhaité est déjà engagé avant même que vous ne l'ayez sélectionné. L'Audi Drive Select avec amortissement piloté en option assure une conduite individuelle. Il vous permet de conduire selon votre humeur : de manière plutôt sportive ou plutôt confortable. Dans les côtes, vous bénéficiez en plus de l'Audi Hold Assist en option. Pour garder le cap : toujours vers l'avant.

E

Une longue journée. Une longue nuit. Où allons-nous aujourd'hui ? Peu importe le trajet qui vous attend, les systèmes d'assistance en option de l'Audi Q3 vous aident à arriver sain et sauf à destination. L'Audi Side Assist surveille la zone située derrière et sur les côtés du véhicule et vous prévient, en cas de changement de voie, si d'autres véhicules s'approchent. L'Audi active lane assist détecte les bandes de roulement et vous aide en corrigeant doucement le mouvement du volant pour maintenir la trajectoire. Quant à l'assistant de stationnement, il vous assiste avec la caméra de recul afin que vous ne perdiez pas votre sang froid même dans les places de parking les plus étriquées.





En route pour la destination : **bien-être.**

Un endroit pour vous. De l'espace pour s'épanouir. Expressif et individuel : l'intérieur de l'Audi Q3. Une ligne horizontale continue s'étirant du côté conducteur jusqu'à la portière du passager avant semble envelopper le conducteur tout en douceur. Les applications décoratives au choix en bois précieux ou en aluminium ajoutent une touche particulière, davantage valorisée par le pack Eclairage intérieur à LED proposé en option. Le volant optionnel en cuir style 3 branches au design Q caractéristique se tient bien en main, tout comme le pommeau du levier de vitesses en cuir.





Désormais, vous pourrez toujours écouter votre musique favorite. La navigation GPS Advanced en option incluant un disque dur de 20 Go vous permet de commander de multiples supports médias et fonctions de confort. L'écran couleur haute résolution de 7 pouces est logé au centre du tableau de bord pour une bonne visibilité. De plus, vous disposez d'une interface Bluetooth ainsi que de l'Audi Music Interface qui vous permet de brancher votre iPod ou lecteur MP3. Un délice auditif autant que visuel : le BOSE Surround Sound proposé en option. Les haut-parleurs graves à l'avant sont éclairés indirectement mais efficacement et 14 haut-parleurs haute performance transforment votre Audi Q3 en un véritable jukebox ambulante. N'hésitez pas à monter le son.









Les sièges en tissu fin ou au choix en cuir précieux soulignent l'apparence luxueuse de l'habitacle. Mettez-vous à l'aise – les sièges conducteur, passager avant, ainsi que les sièges arrière jouissent d'un vaste espace aux jambes. Même vos bagages voyagent confortablement : l'espace de chargement généreux peut être agrandi davantage en rabattant la banquette arrière ou en basculant le siège du passager avant.





Le voyage est terminé. N'est-ce pas ? Même une fois arrivé à destination, vous serez tenté au bout de quelques minutes d'en choisir une autre dans l'Audi Q3. Ne lésinez pas. Poursuivez votre voyage. Dans l'Audi Q3.







De nombreuses heures de développement.
Des milliers de kilomètres de test.
Et dans quel but ?

Moteur 2.0 TFSI

Pompe haute pression

Turbo en acier coulé

Vous comprendrez en l'espace de quelques secondes.

Avec la technologie FSI®, le carburant est directement injecté dans la chambre de combustion et y est finement atomisé. De ce fait, l'alimentation en essence est effectuée à la milliseconde, quasiment goutte par goutte si le moteur le requière. Ceci permet une meilleure utilisation du carburant et contribue ainsi à une consommation

réduite. L'Audi Q3 est dotée de la technologie TFSI®. Sa caractéristique : elle allie les avantages de la technologie FSI® à ceux du turbo. Grâce à l'alliance entre le FSI et le turbo, on obtient, outre un formidable degré d'efficacité, un excellent dynamisme et une optimisation des reprises. Avec une puissance de 211 ch, vous n'allez pas

tarder à ressentir l'accélération du moteur 2.0 TFSI. Avec un couple maximal de 300 Nm, il vous suffira de 6,9 secondes pour passer de 0 à 100 km/h. Le moteur 2.0 TFSI de 170 ch développe un couple maximal de 280 Nm qu'il maintient sur une large plage de régime de 1 700 à 4 200 tr/mn.



TDI : engager une révolution.
Et la renouveler sans cesse.

Turbo avec turbine à géométrie variable améliorée

Système d'injection haute pression à 1 800 bars

Moteur à friction réduite

Module d'arbre d'équilibrage

Pompe à huile à régulation de pression



Moteur 2.0 TDI

Une Audi sur deux vendue aujourd'hui est un diesel. Ce qui semble désormais banal était loin de l'être il y a une vingtaine d'années : Audi a révolutionné le marché avec le premier moteur 2.5 TDI. Des innovations telles que la technologie Common Rail ont pu davantage rentabiliser le TDI. Les injecteurs assurent une répartition fine et précise du carburant. Les moteurs ont vu réduire leur consommation depuis le premier TDI, tandis que la puissance spécifique a augmenté.

Il semblait donc logique d'utiliser la propulsion diesel dans le sport automobile. Le succès ne s'est pas fait attendre : en 2006, l'Audi R10 TDI a remporté les 24 Heures du Mans en tant que première voiture de course diesel. Audi fut aussi en mesure de remporter en série les éditions suivantes en 2007, 2008, 2010 et 2011.

Dans l'Audi Q3, le moteur 2.0 TDI de 177 ch convainc dès les premiers mètres. Il atteint son

Les injecteurs s'ouvrent et se ferment en une fraction de millisecondes et injectent le carburant à plusieurs reprises dans la chambre de combustion à une pression pouvant aller jusqu'à 1 800 bars. Lors d'une injection, une dose infime, inférieure à un millième de gramme, de carburant est aspergée.



La pré-injection entraîne une combustion « douce » et donc une excellente acoustique de combustion, ainsi qu'un roulement agréable du moteur.



couple maximal de 380 Nm dès 1 750 tr/mn et déploie sa puissance avec régularité et enthousiasme. Vous passez en à peine 8,2 secondes à 100 km/h – et la vitesse de pointe de 212 km/h ne se laisse plus beaucoup attendre. L'Audi Q3 séduit autant par sa force motrice que par son efficacité : le moteur 2.0 TDI de 140 ch consomme tout juste 5,2 l de gazole aux 100 km. De plus, les moteurs bénéficient d'une bonne acoustique et d'une régularité de fonctionnement souveraine.

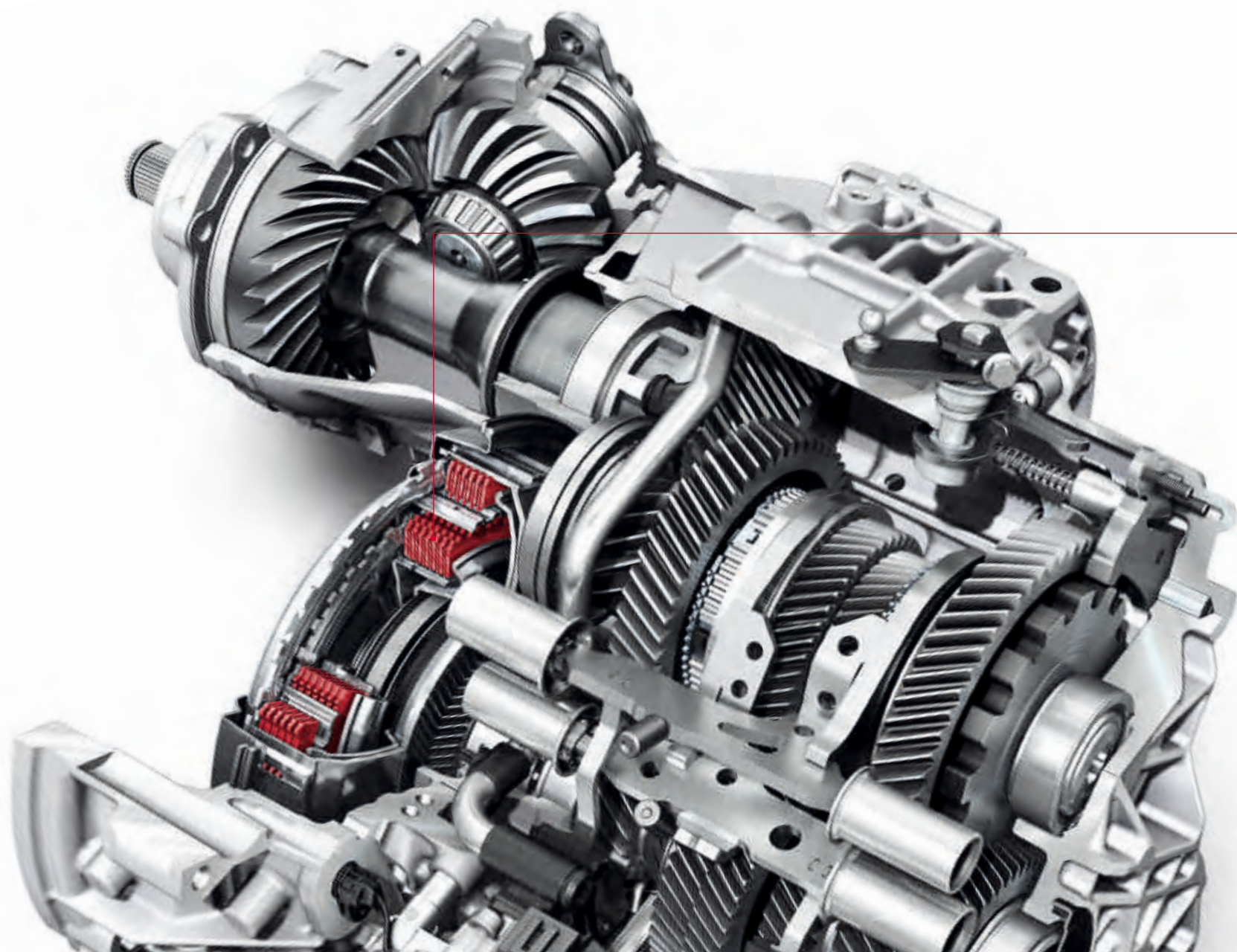

Pourquoi deux embrayages ?

Pour une double économie : de temps et d'énergie.

La boîte séquentielle 7 vitesses à double embrayage S tronic permet un changement de rapports plus rapide presque sans interruption perceptible de motricité et c'est ce qui la rend efficiente.

Dès 1985, Walter Röhrl testa cette technique sur la Sport quattro S1 et se montra enthousiaste. Un enthousiasme que tous les conducteurs Audi partagent avec lui jusqu'à aujourd'hui. Car la boîte S tronic moderne passe les rapports en une fraction de seconde. Pour cela, elle intègre deux embrayages à lamelles, chacun servant à différents rapports. Un embrayage applique le couple

au moyen d'un arbre plein sur les roues d'engrenage des rapports impairs. Un deuxième embrayage alimente les rapports pairs au moyen d'un arbre creux. Les deux engrenages sont actifs en permanence, cependant seul l'un des deux à la fois est relié au moteur via l'embrayage fermé. Si le conducteur passe par exemple la troisième, la quatrième vitesse est déjà enclenchée dans le deuxième engrenage. Le changement de rapports s'effectue très rapidement par le changement d'embrayages – l'embrayage un s'ouvre, tandis que l'embrayage deux se ferme. Le changement des vitesses dure seulement quelques centièmes de seconde et se déroule presque sans interrup

tion de motricité. Il s'effectue sans transition et si agréablement que le conducteur ne s'en aperçoit même pas.

Que le conducteur choisisse le mode entièrement automatique avec les programmes D (Drive) ou S (Sport) ou qu'il passe les rapports manuellement au moyen du levier de vitesses ou des palettes de changement de vitesses en option sur le volant : le passage des rapports reste précis et sportif. La boîte S tronic reste efficiente, malgré tout ce dynamisme. Son degré d'efficacité élevé permet d'abaisser les consommations de carburant et de réduire les émissions polluantes.

Vous trouverez les valeurs de consommations et d'émissions CO₂ à partir de la page 64.

Pourquoi l'Audi Q3 vous va-t-elle si bien ?
Parce qu'elle est faite pour vous.

Audi Drive Select.



comfort



dynamic



auto



efficiency



Chacun définit la dynamique de conduite différemment. Nous la définissons ainsi : conduisez selon votre humeur. Grâce à l'Audi Drive Select proposé en option, vous pouvez influencer les composants individuels du véhicule en appuyant sur un bouton et changer ainsi le caractère de votre Audi.

Vous disposez de quatre modes : confort, dynamique, auto et efficiency. L'adaptation du véhicule

en fonction de chaque mode dépend des équipements. Ainsi l'Audi Drive Select influence le moteur, la transmission et avec S tronic également le comportement de la boîte de vitesses automatique. Le moteur et la transmission réagissent de manière plus spontanée ou équilibrée aux mouvements de l'accélérateur en fonction du mode choisi. De plus pour la transmission, le changement de rapports s'effectue à différents régimes. En mode dynamic, à haut régime, en mode com

fort par-contre, à un régime plus bas. La direction s'adapte quant à elle aux situations de conduite en passant de sportive-ferme à confortable. L'Audi Drive Select peut être complété en option par le châssis avec l'amortissement piloté. Ceci permet d'adapter les qualités de conduite aux différentes situations de conduite. Choisissez le mode confort si vous désirez parcourir un long trajet de manière la plus détendue possible. Le mode auto procure dans son ensemble un senti

ment de confort mais aussi de fermeté. Pour une conduite particulièrement sportive, il est recommandé de passer au mode dynamic. Le mode efficiency est réservé quant à lui une conduite particulièrement sobre. Il fait partie intégrante de l'Audi Drive Select et se caractérise par une amélioration en énergie lors de la conduite.

Vous trouverez les valeurs de consommations et d'émissions CO₂ à partir de la page 64.



Avec le quattro® , nous avons inventé l'une des meilleures transmissions intégrales au monde.

Nous n'allions tout de même pas nous en contenter.

quattro® est une transmission intégrale permanente. Si les roues d'un des essieux du véhicule perdent de l'adhérence et menacent de patiner, la commande de couple à sélection de roue répartit la puissance d'entraînement, par l'intermédiaire du mécanisme de distribution et de l'em-

brayage Haldex, sur l'essieu ayant la meilleure adhérence et donc la roue individuelle concernée. L'avantage : une meilleure motricité et ainsi une accélération améliorée pour une sécurité accrue grâce à la puissance régulière du guidage latéral.

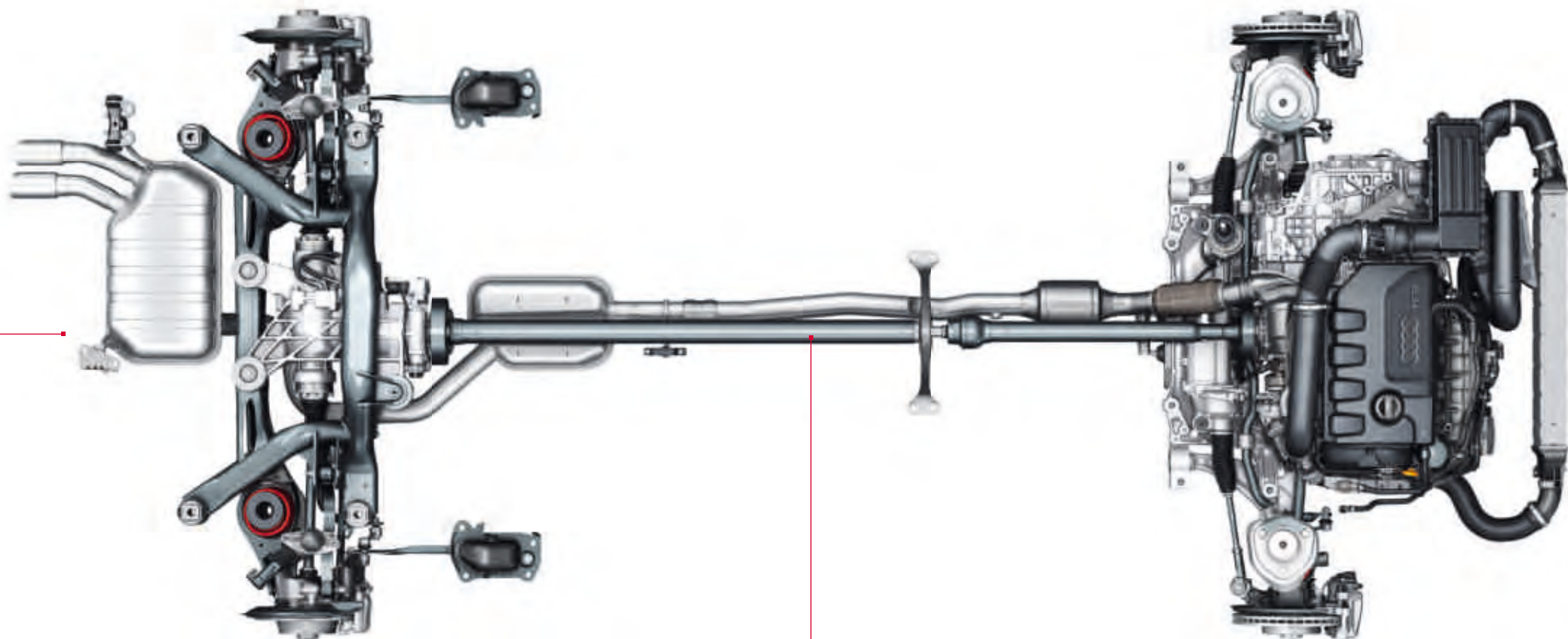

La chaîne cinématique quattro®



Bluetooth : l'interface Bluetooth en option vous permet de connecter votre téléphone portable au véhicule. Vous pouvez ainsi parler librement par l'intermédiaire du micro.



Car : cette fonction vous permet de commander directement les systèmes d'assistance au conducteur, réglages du véhicule et services.



Navigation GPS Advanced : le système d'infodivertissement en option offre un affichage de cartes en 3D et une représentation tridimensionnelle des bâtiments et curiosités connus ainsi qu'une mémoire de disque dur de 20 Go pour vos propres titres de musique.



Média : ce menu permet de commander l'accès à des sources externes ou le jukebox du GPS Advanced.



Suivez votre intuition – vous arriverez à destination.

La véritable grandeur se reflète également dans les moindres détails : l'offre multimédia en option de l'Audi Q3 est pertinente. Le GPS Advanced exauce tous les désirs.

L'écran couleur escamotable TFT de 7 pouces est placé comme sur l'autoradio Concert au-dessus de l'unité de commande sur le tableau de bord. Ainsi, vous avez un aperçu clair de vos nombreuses données. Choisissez votre destination en

navigant parmi trois itinéraires alternatifs, représentés sur une carte en 3D. La coloration topographique clarifie davantage le parcours. De plus, le système affiche également une multitude de curiosités ou d'autres endroits intéressants pour vous, tels que des restaurants ou des stations-services.

Pour les mélomanes, l'Audi Q3 offre quelque chose de bien particulier. Combiné au GPS

Advanced en option, le BOSE Surround Sound restitue un son surround 5.1 d'une excellente sonorité. 14 haut-parleurs haute performance incluant subwoofer et haut-parleur central, ainsi que l'amplificateur DSP à 10 canaux déploient une puissance totale de 465 watts. Les haut-parleurs graves dans les portières avant bénéficient d'un éclairage efficace et ajoutent au plaisir musical une véritable touche esthétique.

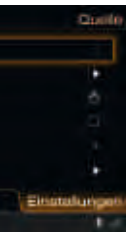

Téléphone : la préparation pour téléphone portable en option dispose d'un écran de sélection avec listes d'appels, carnet d'adresses et surface de sélection comme réglage de départ.

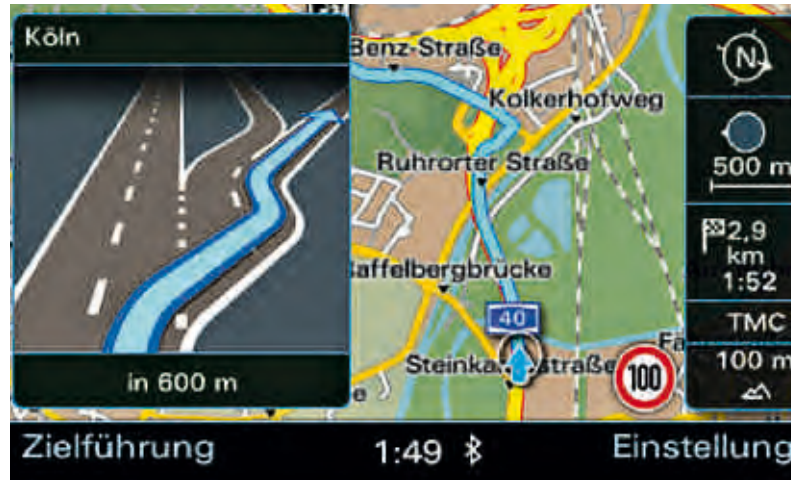

Le pack **Navigation en option** pour l'autoradio Concert contient les équipements du pack Connectivity avec Audi Music Interface et interface Bluetooth ainsi qu'une navigation en 2D.



Menu : la représentation par graphiques des menus améliore la vue d'ensemble et la commande.

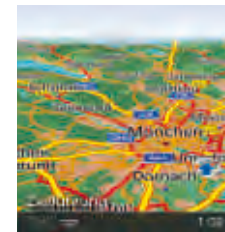

Pour protéger ce que vous avez de plus précieux,

nous mettons nos collaborateurs
les plus précieux au service de la sécurité.



Dans la conception d'un nouveau véhicule, de nombreux crash-tests sont effectués. Tout d'abord virtuellement, sur ordinateur, puis avec des voitures bien réelles dans les halles de la Sécurité Audi. Nos ingénieurs n'évaluent pas seulement leurs propres essais mais également des accidents réels que les experts en accidents et les scientifiques de l'Audi Accident Research Unit (AARU) enregistrent. Celle-ci a été créée en 1998

et travaille en collaboration avec la police et les médecins afin de recevoir le plus d'informations précises possibles sur les accidents. A l'aide de ces informations, nous pouvons affiner de plus en plus nos tests.

Dans l'Audi Q3, de nombreux équipements de sécurité travaillent ensemble de manière intelligente. En cas d'accident, le moteur et l'arrivée de

carburant se coupent immédiatement, le verrouillage des portières s'ouvre et les feux de détresse se mettent en marche.

L'Audi Q3 est équipée de série d'airbags grand volume côtés conducteur et passager avant, d'airbags latéraux à l'avant et d'airbags de tête sur tous les sièges. En outre, les sièges avant sont équipés de pré-tensionneurs et de limiteurs de

tension adaptatifs, et la structure particulière du siège entrave tout glissement sous la ceinture de sécurité. De plus, la cellule passager haute stabilité en acier de qualité offre une bonne sécurité grâce à l'optimisation de son comportement de déformation.

- Audi active lane assist —————
- Audi Side Assist —————
- Audi Hold Assist —————

1 Audi active lane assist* vous assiste à partir d'une vitesse d'environ 65 km/h lorsque votre véhicule s'écarte involontairement de sa trajectoire, par exemple en cas d'inattention. Avant que vous ne rouliez sur l'une des bandes de démarcation enregistrées par la caméra installée derrière le pare-brise, le volant corrige la direction en douceur. Si votre clignotant est activé à ce moment, aucune correction de direction n'est bien sûr effectuée. Le système est activable manuellement via un commutateur sur la manette du clignotant, de même qu'il peut déclencher un avertissement supplémentaire par vibration du volant lors du dépassement de la bande de démarcation. Le nombre de démarcations saisies par le capteur dépend des conditions météorologiques, de l'éclairage et de la qualité des démarcations. L'Audi active lane assist ne représente donc qu'une aide pour le conducteur ; celui-ci ne doit pas relâcher son attention.

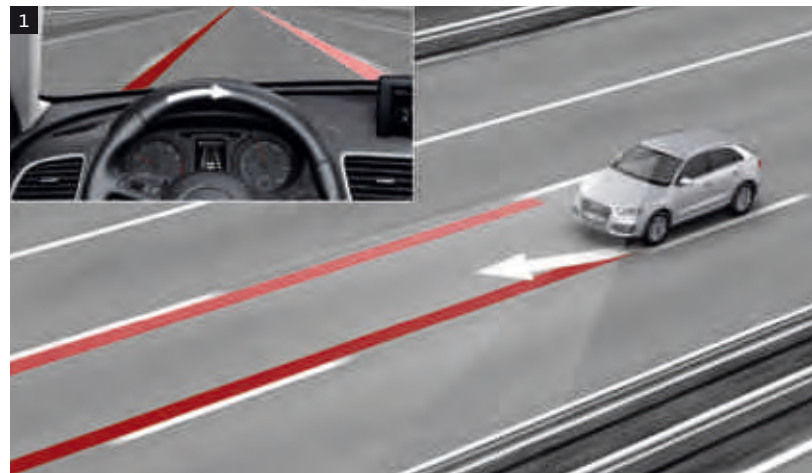

2 L'assistant de changement de trajectoire Audi Side Assist* détecte les véhicules se trouvant sur les zones latérales et vous informe par un signal dans le rétroviseur extérieur dès qu'il identifie un véhicule sur la voie latérale.

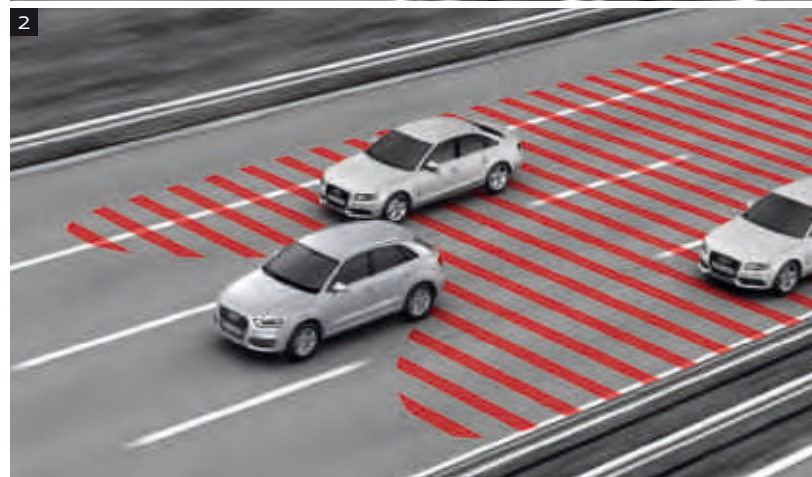

3 L'Audi Hold Assist* maintient le véhicule à l'arrêt sans limite de temps et vous aide à prévenir tout mouvement inopiné du véhicule à l'arrêt. Si l'Audi Hold Assist du véhicule est activé sur une période prolongée, le système commute alors automatiquement sur le frein de stationnement électromécanique.

Nous faisons toujours de notre mieux, mais n'oubliez jamais une chose : les systèmes ont leurs propres limites.

*Équipement en option.



Feux diurnes



Feux de croisement



Clignotants

Voir et être vu est une question de sécurité.

L'Audi Q3 est équipée de phares halogènes avec réglage électrique du site des phares, de feux diurnes et de clignotants à LED intégrés dans les rétroviseurs extérieurs. Des phares Xénon Plus sont disponibles en option. Les phares à décharge de gaz longue durée permettent un éclairage régulier et intense de la chaussée, et le réglage

automatique dynamique du site des phares empêche l'éblouissement des véhicules en sens inverse. En combinaison avec Xénon Plus, l'Audi Q3 est équipée de feux arrière à LED. Ainsi l'Audi Q3 n'est pas seulement attractive visuellement, mais elle jouit d'une grande sécurité.

Thème Eclairage

Adaptive Light + feux de route assistés

Les courbes deviennent des lignes droites.

Les feux de virage dynamiques Adaptive Light en option disposent de phares pivotants afin de mieux éclairer les parcours sinueux. Ils pivotent dans les virages à partir d'une vitesse d'environ 10 km/h jusqu'à 110 km/h. Une aide supplémentaire : les feux de route assistés en option. Ils reconnaissent automatiquement dans les limites du système les phares en sens inverse, les feux arrière des autres automobilistes ainsi que les localités. Selon la situation, les feux de route sont automatiquement activés ou désactivés.

Feux diurnes à LED

Phares bi-Xénon

Clignotant



Efficacité : de série sur chaque Audi.

Le chemin le plus direct menant à plus d'efficacité passe par des innovations. Depuis des décennies, Audi donne des impulsions décisives à l'ensemble de l'industrie automobile et prouve ainsi que l'efficacité active est le résultat d'une stratégie durable. C'est pourquoi les mesures de réduction de consommations et d'émissions équivalent aujourd'hui toutes les Audi de série. Les différentes technologies sont combinées spécifiquement selon les modèles et employées de manière conséquente sur toute la flotte de véhicules.

L'Audi Space Frame (ASF), que l'on retrouve sur de nombreux modèles Audi, représente un jalon au sein de la longue expérience d'Audi en matière de construction légère. Cette construction révolutionnaire permet de réduire d'environ un tiers le poids de la carrosserie brute par rapport à des constructions en acier conventionnelles. La dernière innovation en matière de construction légère : la construction hybride en aluminium permettant de réduire le poids sur la nouvelle Audi A6.

En outre, Audi développa avec le TDI une des technologies diesel les plus célèbres au monde. La combinaison de l'injection directe diesel et du turbocompresseur assure une efficacité élevée pour une force motrice souveraine. Actuelle apothéose : le 3.0 TDI clean diesel dans l'Audi A4 berline¹. Il remplit d'ores et déjà la norme d'émission EU6 qui deviendra obligatoire en Europe en 2014 seulement.

Egalement récompensée : la technologie du « Downsizing » sur les moteurs essence TFSI®. Le moteur 2.0 TFSI fut couronné « Engine of the Year »² cinq fois de manière consécutive. Audi décrit un nouveau niveau d'évolution en matière d'efficacité avec la Q5 hybrid quattro : elle marquera notre entrée dans un avenir durable sans émissions en tant que précurseur de la mobilité électrique.

Le potentiel des moteurs économiques TDI et TFSI accouplé à la boîte séquentielle à double embrayage S tronic sont particulièrement efficaces sur la route grâce à des régimes bas et des rapports plus courts. Et le design aérodynamique des carrosseries Audi garantit une économie de carburant supplémentaire, en combinant une faible résistance de l'air à une portance peu élevée.

Toutes les mesures contribuent à ce que l'efficacité et la sportivité se complètent à la perfection dans chaque Audi. Aujourd'hui – mais aussi à l'avenir. Afin que vous sentiez à chaque instant l'exigence que nous nous imposons depuis toujours : l'avance par la technologie (Vorsprung durch Technik).

¹ Consommations en l/100 km : urbaines 8,7 ; routières 5,5 ; mixtes 6,7 ; émissions CO₂ en g/km : mixtes 175.

² Les célèbres « International Engine of the Year Awards » sont décernés par 72 journalistes de magazines automobiles de 35 pays : UKIP Media & Events Ltd. ; www.ukipme.com/engineoftheyear



TDI S tronic LED AVS FSI®

S line – L'esprit sportif redéfini.

Conduire une Audi Q3, c'est affirmer sa sportivité automobile. Le packExtérieur S line et la finition S line vous permettent d'accentuer davantage l'aspect athlétique de votre Audi Q3 : grâce à des équipements qui soulignent ses lignes dynamiques, confèrent une touche sportive à son intérieur et améliorent davantage son comportement routier. Optez pour plus de sportivité avec l'univers S line.





Pack Extérieur S line*

Pare-chocs, baguettes de portières et diffuseur d'air
au design résolument sportif

**Pare-chocs, baguettes de portières et
bandes de roulement**
laqués dans la couleur de carrosserie

Diffuseur d'air et arête centrale du becquet avant
laqués gris platine

Calandre
avec entretoises verticales chromées

Inscriptions S line
sur les ailes avant et les moulures de seuil, protection du
seuil de chargement supplémentaire en acier inoxydable

Encadrement chromé des phares antibrouillard

Sorties d'échappement chromées



Pare-chocs et prises d'air latérales à l'avant au design
résolument sportif



Diffuseur d'air au design résolument sportif,
sorties d'échappement chromées

* Votre partenaire Audi vous renseignera sur la date exacte de disponibilité.



Habitacle noir avec surpiqûres gris jet, sièges Sport avec sellerie en Alcantara perforé/cuir et estampillage S line, applications décoratives en aluminium brossé mat

Votre partenaire Audi local vous indiquera quels équipements sont de série et quelles options sont disponibles dans votre pays.



Volant Sport multifonction en cuir S line avec surpiqûres gris jet et emblème S line



Pommeau de levier de vitesses en cuir perforé noir



Jantes en aluminium coulé Audi exclusive style 5 branches doubles

Selleries

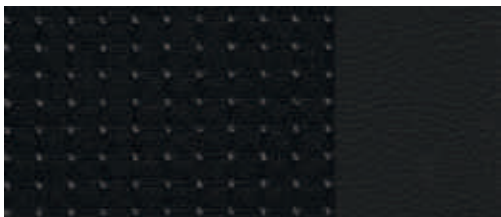

Tissu Sprint/cuir noir



Alcantara perforé/cuir noir



Cuir Nappa fin noir

Applications décoratives

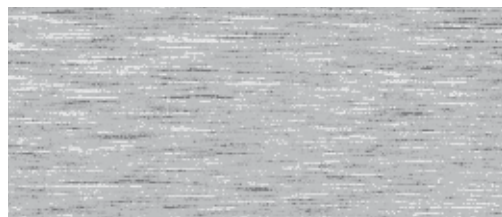

Aluminium brossé mat

Finition S line*

Châssis Sport S line

surbaissé de 20 mm avec réglages plus dynamiques

Jantes en aluminium coulé Audi exclusive style 5 branches doubles ou style 5 branches offroad

7 J x 18 avec pneus 235/50 R 18 ;

en option : jantes en aluminium coulé Audi exclusive style 5 branches segmentées ou style 5 branches doubles offroad, 8,5 J x 19 avec pneus 255/40 R 19

Habitacle, tableau de bord et ciel de pavillon

en noir avec surpiqûres noires ou gris jet sur la sellerie, le volant, le soufflet de levier de vitesses et les tapis complémentaires

Volant Sport S line en cuir style 3 branches ou volant Sport multifonction S line en cuir style 3 branches

chacun en cuir noir avec emblème S line, volant Sport multifonction S line en cuir au choix avec ou sans palettes de changement de vitesses sous le volant pour boîte automatique

Pommeau de levier de vitesses

en cuir perforé

Sièges Sport

avec appui lombaire électrique

Inscriptions S line

sur les ailes avant et les moulures de seuil, protection du seuil de chargement supplémentaire en acier inoxydable

Applications décoratives

en aluminium brossé mat

Les choix suivants sont disponibles pour la sellerie et les peintures extérieures :

Selleries en tissu Sprint/cuir, Alcantara perforé/cuir, ou cuir Nappa fin

chacune de couleur noire avec estampillage S line sur le dossier des sièges avant

Peintures

dans toutes les couleurs de série, disponibles en tant qu'option de couleur supplémentaire dans le coloris spécial gris Daytona nacré

Option de peinture supplémentaire



Gris Daytona nacré

* Votre partenaire Audi vous renseignera sur la date exacte de disponibilité.



Orange Samoa métal

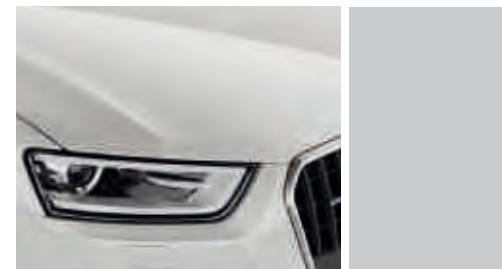

Argent glacier métal

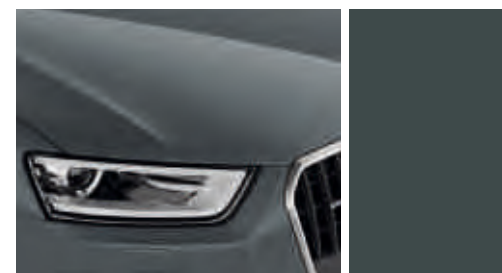

Gris mousson métal



Blanc Amalfi

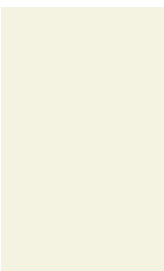

Noir brillant



Bleu sphère métal





Bleu cobalt métal



Brun caribou métal



Noir fantôme nacré

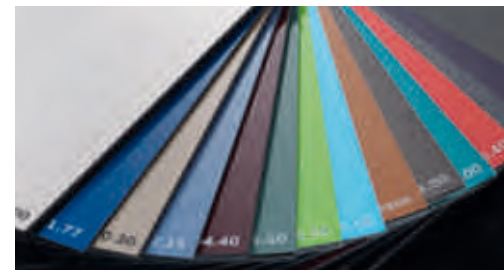

Peintures individuelles Audi exclusive

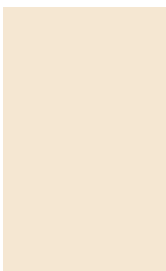

Beige platine métal



Orange Samoa métal



Gris Daytona nacré

Peintures métallisées/nacrées

partie inférieure de pare-chocs avant et arrière, protection anti-encastrement ainsi que baguettes de portières et enjoliveurs de passage de roue, grenus non laqués noirs. (Peinture contrastée ou intégrale au choix)

Peinture contrastée

partie inférieure de pare-chocs avant et arrière, protection anti-encastrement ainsi que baguettes de portières et enjoliveurs de passage de roue, laqués anthracite. (Sauf avec gris mousson métal)

Peinture intégrale

partie inférieure de pare-chocs avant et arrière ainsi que baguettes de portières et enjoliveurs de passage de roue laqués dans la couleur de carrosserie, protection anti-encastrement anthracite

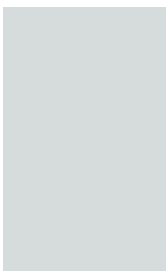

Blanc glacier métal



Sièges normaux à l'avant

avec réglage manuel pour positionnement en longueur et inclinaison de dossier ; réglage de la hauteur d'assise (côtés conducteur et passager avant), des appuie-têtes et de la hauteur de ceinture

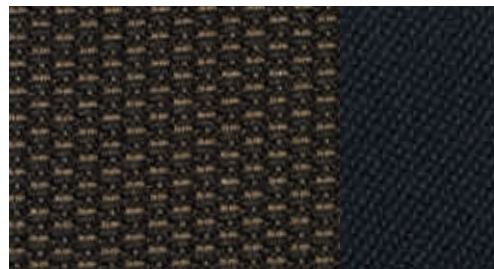

Tissu Initial noir



Tissu Inspiration noir

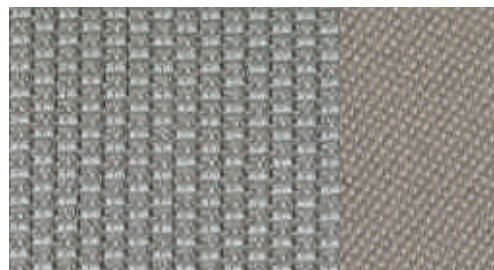

Tissu Initial gris titane



Tissu Inspiration gris titane



Tissu Inspiration beige pistache



Cuir Milano noir



Cuir Nappa fin noir

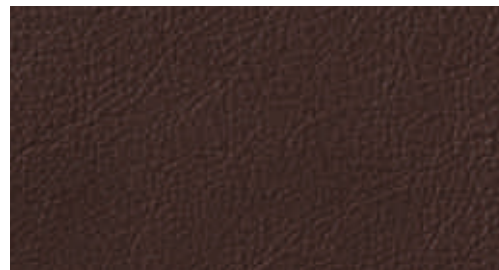

Cuir Nappa fin brun marronnier



Selleries en cuir Audi exclusive

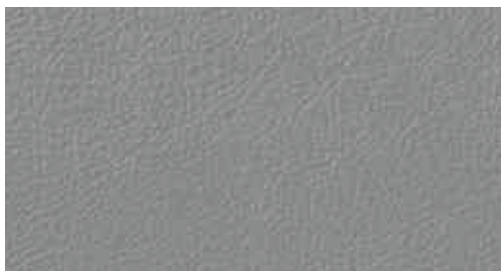

Cuir Milano gris titane



Cuir Nappa fin gris titane



Cuir Nappa fin brun madras



Cuir Nappa fin beige pistache

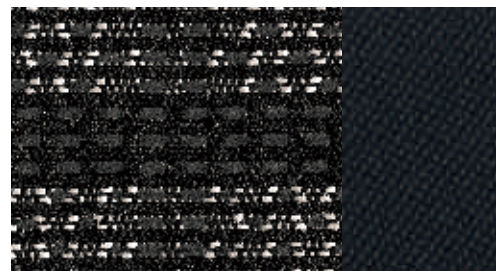

Tissu Energie noir



Cuir Milano noir

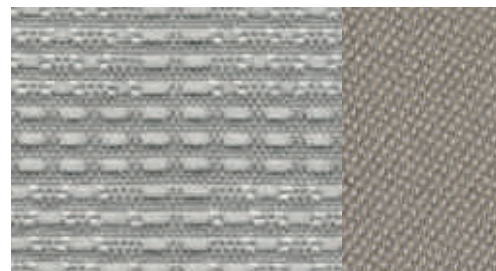

Tissu Energie gris titane

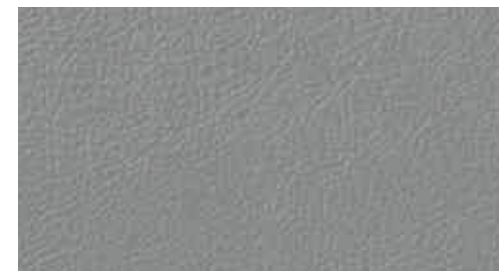

Cuir Milano gris titane

Sièges Sport à l'avant

avec bourrelets latéraux enveloppants pour un meilleur maintien dans les virages, appui lombaire à 4 axes réglable électriquement pour conducteur et passager avant, sièges conducteur et passager avant réglables en hauteur manuellement, inclinaison de l'assise réglable manuellement, avec repose-cuisses réglable. (L'image représente le sièges Sport réglable électriquement)



Cuir Nappa fin noir



Cuir Nappa fin brun marronnier



Alcantara/cuir noir

Tissu Initial
pour sièges normaux à l'avant

Tissu Inspiration
pour sièges normaux à l'avant

Tissu Energie
pour sièges Sport à l'avant

Alcantara/cuir combinés
partie centrale des sièges et contreportes en Alcantara, bourrelets latéraux des sièges, appuie-têtes et accoudoir central en cuir, pour sièges Sport à l'avant



Cuir Nappa fin gris titane



Cuir Nappa fin brun madras



Alcantara/cuir gris titane

Sellerie en cuir Milano
surface d'assise/des bourrelets latéraux, partie centrale des appuie-têtes et accoudoir central en cuir Milano

Sellerie en cuir Nappa fin
surface d'assise/des bourrelets latéraux, partie centrale des appuie-têtes, accoudoir central et contreportes en cuir Nappa fin

Ciel de pavillon en tissu
assorti à la couleur intérieure, argent lunaire ou beige pistache. Ciel de pavillon noir pour la couleur intérieure brun madras

Ciel de pavillon en tissu noir
de série avec la sellerie brun madras et en combinaison avec le pack Sport S line



Cuir Nappa fin beige pistache



Selleries en cuir Audi exclusive



Applications décoratives Réseau aluminium 3D

Votre partenaire Audi local vous indiquera quels équipements sont de série et quelles options sont disponibles dans votre pays.

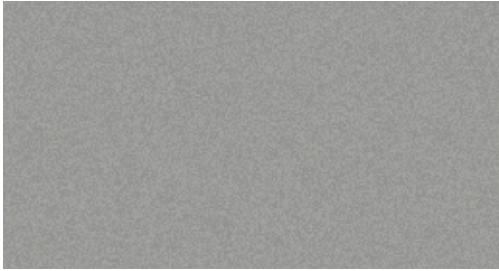

Platine monométallique

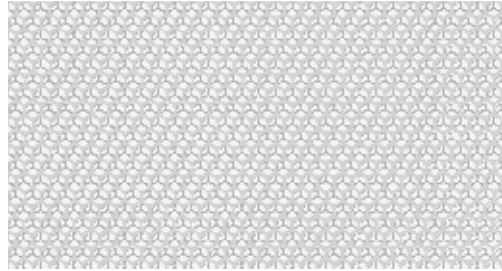

Aluminium satellite



Ronce de noyer balsamique

Applications décoratives

dans le tableau de bord, les portes et la console centrale en monométallique ; avec aluminium satellite, Réseau aluminium 3D, mélèze brun foncé naturel et ronce de noyer balsamique, éléments supplémentaires style aluminium sur bouton d'éclairage rotatif, couvercle de la prise de courant 12 volts, lève-vitres et bouton de réglage des rétroviseurs



Beige truffe monométallique
(uniquement avec sellerie beige pistache)

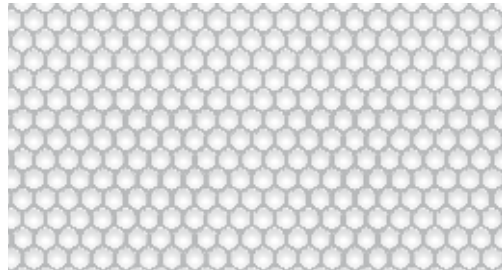

Réseau aluminium 3D



Mélèze brun foncé naturel



Applications décoratives Audi exclusive



Jantes en aluminium coulé style 5 branches



Jantes en aluminium forgé style 7 branches,
6,5 J x 16 avec pneus 215/65 R 16



Jantes en aluminium coulé style 5 branches en triade,
7 J x 17 avec pneus 235/55 R 17



Jantes en aluminium coulé style 10 branches,
7 J x 17 avec pneus 235/55 R 17



Jantes en aluminium coulé style 5 branches,
partiellement polies, 7 J x 18 avec pneus 235/50 R 18



Jantes en aluminium coulé Audi exclusive
style 5 branches offroad*,
7 J x 18 avec pneus 235/50 R 18



Jantes en aluminium coulé Audi exclusive
style 5 branches segmentées*,
8,5 J x 19 avec pneus 255/40 R 19, incluant enjoliveurs de
passage de roue plus larges



Jantes en aluminium coulé style 5 branches doubles,
7 J x 18 avec pneus 235/50 R 18



Jantes en aluminium coulé Audi exclusive
style 5 branches doubles*,
7 J x 18 avec pneus 235/50 R 18



Jantes en aluminium coulé Audi exclusive
style 5 branches doubles offroad*,
8,5 J x 19 avec pneus 255/40 R 19, incluant enjoliveurs de
passage de roue plus larges

Ecrous de roues antivol

ne s'enlèvent qu'au moyen de l'adaptateur fourni

Tire Mobility System

avec compresseur 12 volts et produit de colmatage pour
les pneus, vitesse maximale 80 km/h

Roue de secours temporaire

vitesse maximale autorisée 80 km/h

Contrôle de pression des pneus

contrôle la pression définie par le conducteur et commu-
niquée au système par la commande. En cas de baisse
de pression d'un pneu, le système prévient le conducteur
par un signal visuel et sonore ; ce système ne dispense
pas d'un contrôle régulier de la pression. (Sauf avec
autoradio Chorus)

Outillage de bord

dans le coffre

Cric

dans le coffre

* Votre partenaire Audi vous renseignera sur la date exacte de disponibilité.

Eclairage

Phares

phares halogènes à surfaces libres sous vitre transparente, réglage électrique du site des phares et commande de feu de stationnement, feux diurnes

Phares antibrouillard

halogènes, intégrés à la jupe avant

Xénon Plus incluant lave-phares

à puissance d'éclairage accrue pour les feux de croisement et les feux de route, réglage automatique dynamique du site des phares et feux diurnes à LED ainsi que feux arrière, feux de freinage et clignotants à l'arrière à LED

Adaptive Light

les feux de virage dynamiques reconnaissent aux mouvements du volant le tracé de la route. Les phares pivotent – en fonction de l'angle de braquage – dans les virages pour mieux éclairer les parcours sinueux. L'Adaptive Light fonctionne à partir d'une vitesse d'environ 10 km/h jusqu'à 110 km/h. (Uniquement avec Xénon Plus)

Lave-phares

fonctionnant à l'eau et sous haute pression; pour une bonne puissance d'éclairage et une meilleure visibilité (de série avec Xénon Plus)

Feux arrière

avec feux de recul blancs et feux de brouillard arrière, incluant troisième feu stop surélevé sur la lunette arrière

Feux arrière à LED

dans un design innovant, les feux stop, feux arrière et clignotants à LED, économes en énergie et durables, s'allument plus vite et préviennent ainsi plus tôt le conducteur de la voiture qui suit ; 2 feux de brouillard arrière ; troisième feu stop surélevé sur la lunette arrière, feux de recul blancs. (Font partie intégrante de l'équipement Xénon Plus)

Feux de route assistés

reconnait automatiquement dans les limites du système les phares en sens inverse, les feux arrière des autres automobilistes ainsi que les localités. Selon la situation, les feux de route sont automatiquement activés ou désactivés. (Uniquement avec rétroviseur intérieur jour/nuit automatique avec détecteur de pluie et de luminosité et pare-brise avec verre acoustique)

Détecteur de pluie et de luminosité

pour la commande automatique des feux, de la fonction coming home/leaving home et de la commande automatique des essuie-glaces, incluant pare-brise avec bande grise (sur la partie supérieure), incluant pare-brise avec verre acoustique (améliore ainsi l'isolation phonique du pare-brise et réduit les bruits extérieurs)

Eclairage intérieur

à extinction temporisée et contacteur sur toutes les portières ; éclairage coffre, conducteur, passager avant et places arrière, spots de lecture à l'avant et à l'arrière ainsi que boîte à gants éclairée

Pack Eclairage intérieur à LED

éclairage anti-éblouissant de l'intérieur du véhicule à LED, économes en énergie et durables. Comporte bande lumineuse d'ambiance dans le module de pavillon et éclairage au sol, ainsi que poignées intérieures de portières et miroirs de courtoisie éclairés, éclairage des vide-poches sur la console centrale et du porte-boissons. Eclairage des vide-poches de portières, au niveau des pieds et de la commande intérieure de verrouillage des portières, lumière réfléchie pour la console centrale et l'intérieur des portières pour améliorer l'orientation spatiale, catadioptrés de portières actifs

Rétroviseurs

Rétroviseurs extérieurs réglables électriquement

avec clignotants intégrés à LED, boîtiers dans la couleur de carrosserie, miroir sphérique à gauche, convexe à droite

Egalement au choix :

dégivrants

incluant buses de lave-glace dégivrantes

dégivrants et rabattables électriquement, incluant fonction rabat automatique pour le rétroviseur côté passager avant

incluant buses de lave-glace dégivrantes. La fonction rabat automatique permet de basculer le rétroviseur côté passager avant vers le bas au passage de la marche arrière pour apporter au conducteur une vision optimale du trottoir

dégivrants, rabattables électriquement et jour/nuit automatiques côté conducteur, incluant fonction rabat automatique pour le rétroviseur côté passager avant

incluant buses de lave-glace dégivrantes. La fonction rabat automatique permet de basculer le rétroviseur côté passager avant vers le bas au passage de la marche arrière pour apporter au conducteur une vision optimale du trottoir. (Uniquement avec rétroviseur intérieur jour/nuit automatique avec détecteur de pluie et de luminosité)

Rétroviseur intérieur jour/nuit

dans la couleur du ciel de pavillon

Egalement au choix :

jour/nuit automatique

avec détecteur de pluie et de luminosité et pare-brise avec bande grise ; incluant pare-brise avec verre acoustique, améliore ainsi l'isolation phonique du pare-brise et réduit les bruits extérieurs

Miroir de courtoisie

dans le pare-soleil côté conducteur et côté passager avant

Systèmes de toit

Toit panoramique en verre

en deux parties, commande électrique pour relever et ouvrir la partie avant en verre, zone en verre teinté ; incluant un pare-soleil réglable électriquement pour les passagers avant et arrière, verrouillage confort de l'extérieur par verrouillage centralisé ou par télécommande à fréquence radio ; assure une excellente luminosité ; améliore la climatisation de l'habitacle grâce à un système d'aération efficace. (Uniquement avec pack Eclairage intérieur à LED)

Systèmes de verrouillage

Verrouillage centralisé

avec clé rétractable à fréquence radio, fonction Autolock et télécommande à fréquence radio intégrée dans la clé du véhicule

Télécommande à fréquence radio

pour le verrouillage centralisé, intégrée à la clé du véhicule, ouvre et ferme d'une simple pression du doigt les portières, les vitres, le coffre et la trappe à carburant – avec code modifiable, témoin de contrôle du verrouillage dans l'habitacle

Advanced Key

système d'autorisation d'accès et de démarrage, nécessite d'avoir la clé sur soi ; démarrage et arrêt du moteur par touche moteur Start/Stop sur la console centrale, verrouillage du véhicule de l'extérieur par touches sur les poignées de portières du conducteur et du passager avant, possibilité d'ouvrir le véhicule depuis le capot de coffre

Protection antidémarrage électronique

intégrée à la gestion du moteur, activation automatique par la clé du véhicule

Alarme antivol

avec protection antiremorquage par capteurs d'inclinaison (désactivable), incluant protection volumétrique de l'habitacle désactivable ; alarme sonore indépendante de la tension de bord (Back-up Horn) pour la surveillance des portières, du compartiment moteur, du coffre et de l'autoradio

Audi Tracking System

système d'immobilisation et de localisation par satellite

Audi Premium Tracking System

système d'immobilisation et de localisation par satellite, couplé à l'alarme antivol incluant protection volumétrique de l'habitacle et de protection antiremorquage par capteurs d'angle d'inclinaison, désactivable ; alarme sonore indépendante de la tension de bord ; surveillance des portières, du compartiment moteur et du coffre

Vitrage

Vitres athermiques

teintées vertes, pare-brise en verre feuilleté

Vitres surteintées (vitrage Privacy)

lunette arrière, vitres de portières arrière et vitres latérales arrière surteintées

Pare-brise acoustique avec bande grise

améliore l'isolation phonique du pare-brise et réduit les bruits extérieurs

Lunette arrière

dégivrante, avec minuterie ; chauffage supplémentaire de l'extrémité inférieure de l'essuie-glace arrière

Lave-essuie-glace

quatre intervalles de balayage réglables, commande de balayage coup par coup, lavage-balayage automatique, avec essuie-glace réversible avec position repos pour augmenter la durée de vie des balais, incluant essuie-glace arrière avec balayage au passage de la marche arrière pendant la durée de celle-ci (quand les essuie-glaces avant sont activés)

Pare-soleil

rabattables et pivotants, côtés conducteur et passager avant, avec miroir de courtoisie occultable

Autres équipements extérieurs

Préparation pour crochet d'attelage

comprend câblage jusqu'au logement de la roue de secours, système approprié de refroidissement du moteur. Le kit de pièces pour équipement ultérieur est disponible dans les Accessoires d'Origine Audi®

Crochet d'attelage

col de cygne et boule en acier forgé. Boule escamotable mécaniquement, commande manuelle par câble Bowden, avec témoin de contrôle sur le câble Bowden et indicateur sur l'instrumentation pour surveiller le bon verrouillage, incluant stabilisation d'attelage par programme électronique de stabilisation ESP

Audi Singleframe

encadrement gris pierre d'une seule pièce sur la calandre, avec anneaux Audi anodisés au centre

Pack Brillance

baguette le long du pavillon et sur les appuis de vitre en aluminium anodisé, revêtement noir brillant sur les montants de pavillon centraux et arrière

Rampes de pavillon

d'une seule pièce, sans raccords, de forme stable et aérodynamique, noires, au choix en aluminium anodisé

Identification du modèle/Inscription

à l'arrière, inscription quattro en plus sur la calandre et sur le tableau de bord côté passager avant ; sur demande sans identification du modèle/inscription à l'arrière

Bequet de pavillon

Sorties d'échappement

monoflux, deux sorties à gauche. Avec embout chromé sur 2.0 TDI (177 ch) et 2.0 TFSI (211 ch)

Sièges/Confort d'assise

Appui lombaire à 4 axes

réglable électriquement, pour les sièges conducteur et passager avant, réglable horizontalement et verticalement. (Sauf avec siège passager avant rabattable)

Siège passager avant rabattable

permet le transport d'objets longs (sauf avec sièges Sport, appui lombaire électrique ou sièges avant réglables électriquement)

Siège conducteur réglable électriquement

réglage de la hauteur d'assise et du positionnement en longueur, réglage de l'inclinaison de l'assise et du dossier, siège passager avant réglable manuellement. (Uniquement avec appui lombaire à 4 axes)

Sièges avant réglables électriquement

réglage électrique pour la hauteur d'assise et le positionnement en longueur, l'inclinaison d'assise et de dossier

Dossier de banquette arrière rabattable

40 : 60 ou complètement

Chauffage des sièges à l'avant

chauffe l'assise et le dossier, également les bourrelets latéraux avec sellerie en cuir et sièges Sport ; réglage séparé plusieurs positions pour les sièges conducteur et passager avant

Accoudoir central avant

coulissant en longueur, inclinaison réglable, avec vide-poches relevable et une prise 12 volts dans la console centrale à l'arrière

Appuie-têtes

pour les 5 places, réglables manuellement en hauteur

Fixation pour sièges enfants ISOFIX aux places extérieures arrière

support normalisé pour une fixation pratique et sûre de sièges enfants suivant norme ISO ; le siège enfant correspondant est disponible chez votre partenaire Audi

Fixation pour sièges enfants ISOFIX pour le siège passager avant

avec commande de désactivation d'airbag passager avant et sécurité enfants électrique sur les portières arrière

Volants/Levier de vitesses/Commandes

Volant style 4 branches

avec airbag grand volume, réglable en hauteur et en profondeur

Volant en cuir style 4 branches

avec airbag grand volume, réglable en hauteur et en profondeur, incluant pommeau de levier de vitesses en cuir

Volant multifonction en cuir style 4 branches

identique au volant en cuir style 4 branches ; permet à l'aide de touches multifonction de commander l'autoradio Audi en option, le système de dialogue vocal et la préparation pour téléphone portable

Volant multifonction en cuir style 4 branches avec palettes de changement de vitesses

identique au volant multifonction en cuir style 4 branches, avec palettes de changement de vitesses sous le volant pour S tronic

Volant en cuir style 3 branches style Q

design Q sportif et élégant, avec airbag grand volume, incluant pommeau de levier de vitesses Sport en cuir pour boîte mécanique

Volant multifonction en cuir style 3 branches style Q

identique au volant en cuir style 3 branches style Q ; permet à l'aide de touches multifonction de commander l'autoradio Audi en option, le système de dialogue vocal et la préparation pour téléphone portable

Volant multifonction en cuir style 3 branches style Q avec palettes de changement de vitesses

identique au volant multifonction en cuir style 3 branches style Q, avec palettes de changement de vitesses sous le volant pour S tronic

Volant Sport S line en cuir style 3 branches ou volant Sport multifonction S line en cuir style 3 branches

avec ou sans palettes de changement de vitesses, chacun en cuir noir avec emblème S line

Climatisation

Climatisation manuelle

rafraîchit ou chauffe l'habitacle du véhicule, comprend 4 diffuseurs d'air dans le tableau de bord, des diffuseurs d'air au niveau des pieds à l'avant et à l'arrière ; avec mode recyclage de l'air ambiant manuel, filtre à particules, ventilation sur quatre niveaux et répartition manuelle de l'air

Climatisation automatique confort

avec réglage asservi à la position du soleil, régulation pré-sélectionnable séparément côtés conducteur et passager avant ; régule électroniquement la température, la quantité et la répartition de l'air ; commande automatique de fonctionnement en circuit fermé par détecteur de pollution, filtre mixte, touche de dégivrage séparée pour dégivrer rapidement le pare-brise et les vitres latérales, détecteur de clé, incluant détecteur de pluie, de luminosité et d'humidité, climatisation arrière par diffuseurs d'air sur la console centrale à l'arrière, incluant boîte à gants ventilée. (Uniquement avec accoudoir central avant)

Systèmes de fixation des bagages et rangements

Vide-poches

dans les garnitures latérales à l'avant incluant porte-bouteilles (1,5 l) ainsi que vide-poches sur la console centrale à l'avant et dans les contreportes à l'arrière

Boîte à gants

côté passager avant, avec éclairage

Pack Rangement

comprend filets de rangement au dos des sièges avant, vide-poches sous les sièges avant, point multifixation au niveau des pieds côté passager avant, boîte à gants verrouillable

Porte-boissons

sur la console centrale à l'avant

Çeilletons de fixation

quatre dans le coffre, pour maintenir les bagages et objets dans le coffre, points de suspension pour le filet mixte (disponible en option)

Tapis réversible

pour le coffre, velours d'un côté, gommé de l'autre, pour une meilleure protection du coffre y compris avec dossier de banquette arrière rabattu, avec film de protection pouvant être déplié par-dessus le seuil de chargement et le pare-chocs

Plancher de chargement réversible

d'un côté en Dilour haute qualité, vide-poches supplémentaires, imperméables et résistants, sous le plancher de chargement réversible

Tunnel de chargement

assure une possibilité de chargement supplémentaire pour le transport d'objets longs ; incluant accoudoir central arrière avec porte-boissons

Sac à skis/snowboards

pour le transport pratique et sûr d'objets longs, par ex. jusqu'à 4 paires de skis ou 2 snowboards

Cache-bagages

amovible

Pack Coffre

comprend tendeur araignée, filet latéral, une prise de courant 12 volts et une lampe de coffre supplémentaire à gauche

Autres équipements intérieurs

Tapis complémentaires à l'avant

en velours, couleur assortie à celle de la moquette

Tapis complémentaires à l'arrière

en velours, couleur assortie à celle de la moquette

Mouleurs de seuil et protection du seuil de chargement

mouleurs de seuil avec insert en aluminium sur les seuils de portes et protection du seuil de chargement en acier inoxydable

Lève-vitres

électriques à l'avant et à l'arrière, avec protection anti-pincement, ouverture/fermeture confort par le verrouillage centralisé, fonction ouverture/fermeture par impulsion

Console centrale

surélevée, avec vide-poches pouvant être utilisé comme porte-boissons avec volet ouvert

Allume-cigare et cendrier

couvercle chromé avec anneaux Audi, amovible et lavable au lave-vaisselle, allume-cigare sur la console centrale

Poignées de maintien

avec mécanisme amortisseur, quatre poignées rabattables, encastrées dans le pavillon, avec fonction patères à vêtements à l'arrière

Prise 12 volts

dans la console centrale à l'avant

MMI® et systèmes de navigation

Pack Navigation

contient pack Connectivity (préparation de navigation, Audi Music Interface, interface Bluetooth avec Bluetooth Audiostreaming, lecteur de carte SDHC supplémentaire jusqu'à 32 Go) et données de navigation (carte SD) ; affichage des cartes sur écran couleur de 6,5 pouces, commande via autoradio Concert, volant multifonction en cuir ou système de dialogue vocal. Remarque : la prise séparée d'entrée AUX est supprimée avec Audi Music Interface

Données de navigation (carte SD)

contient les données de navigation pour les pays suivants (dans la limite des données numérisées) : Albanie, Allemagne, Andorre, Autriche, Belgique, Biélorussie, Bosnie-Herzégovine, Bulgarie, Croatie, Danemark, Espagne, Estonie, Etat du Vatican, Finlande, France, Gibraltar, Grande-Bretagne, Grèce, Hongrie, Irlande, Italie, Lettonie, Liechtenstein, Lituanie, Luxembourg, Macédoine, Malte, Moldavie, Monaco, Monténégro, Norvège, Pays-Bas, Pologne, Portugal, République Tchèque, Roumanie, Russie, San Marin, Serbie, Slovaquie, Slovénie, Suède, Suisse, Turquie, Ukraine

GPS Advanced

avec données de navigation (disque dur), écran couleur haute résolution de 7 pouces avec affichage de qualité des cartes routières, affichage de cartes avec coloration topographique et curiosités, villes en 3D, choix entre 3 routes alternatives, bouton-poussoir rotatif avec fonction joystick intégrée pour rechercher sur la carte, informations routières sur écran partagé (manœuvres, points de destinations supplémentaires sur autoroutes, TMC sur route), carte avec zoom automatique sur intersection et indication des voies, guidage dynamique (si disponible), système de dialogue vocal (saisie d'adresses par mots entiers dans une phrase), lecture des messages TMC, flèches de direction supplémentaires sur le système d'information du conducteur ; incluant radio avec triple tuner et diversité de phases, disque dur utilisable également comme support mémoire pour musique (20 Go), lecteur DVD compatible MP3, WMA, AAC et MPEG-4 également utilisable pour DVD musique et vidéo, 2 lecteurs de cartes SDHC (jusqu'à 32 Go), Audi Music Interface (permet de relier un Apple iPod à partir de la Génération 4, fonctionnalité musique Apple iPhone ainsi que dispositifs de stockage USB et lecteur MP3), interface Bluetooth avec Bluetooth Audiostreaming et 8 haut-parleurs passifs avec une puissance totale de 80 watts

Données de navigation (disque dur)

contient les données de navigation pour les pays suivants (dans la limite des données numérisées) : cf. données de navigation (carte SD), sauf Malte et Turquie

Écran central

avec affichage monochrome, pour température extérieure (en cas de températures inférieures à +5 °C, un cristal de glace apparaît sur l'écran pour avertir de la présence éventuelle de verglas), fréquence radio, rapport avec boîte automatique, indicateur de rapport de vitesse, révision, pression d'huile, défaut de freinage, usure des garnitures de freins, signal pour manque de carburant

Système d'information du conducteur

avec écran blanc TFT monochrome de 3,5 pouces, directement dans le champ de vision du conducteur. Affichage des informations suivantes : fréquence radio et nom de l'émetteur ou du titre, ainsi que d'autres contenus du système Infotainment tels que navigation, menu du téléphone (le cas échéant) ou montre à fréquence radio (montre GPS en combinaison avec un système de navigation). Affichage de l'ordinateur de bord avec mémoire courte et longue durée, indicateur de température extérieure, affichage numérique de la vitesse, affichage du contrôle des portes et du coffre. Le programme d'efficacité vous assiste avec différents aperçus des données de consommation, l'affichage de consommateurs supplémentaires, un indicateur de rapport de vitesses et des conseils pour une conduite économique

Système d'information du conducteur avec écran couleur

avec écran couleur TFT de 3,5 pouces, directement dans le champ de vision du conducteur. Affichage des informations suivantes : fréquence radio et nom de l'émetteur ou du titre, ainsi que d'autres contenus du système Infotainment tels que navigation, menu du téléphone (le cas échéant) ou montre à fréquence radio (montre GPS en combinaison avec un système de navigation). Affichage de l'ordinateur de bord avec mémoire courte et longue durée, indicateur de température extérieure, affichage numérique de la vitesse, affichage du contrôle des portes et du coffre. Le programme d'efficacité vous assiste avec différents aperçus des données de consommation, l'affichage de consommateurs supplémentaires, un indicateur de rapport de vitesses et des conseils pour une conduite économique

Autoradios et TV

Autoradio Chorus

avec lecteur simple CD (compatible MP3) et prise d'entrée AUX. Écran monochrome de 3 pouces, mémoire pour 24 stations, réception OUC, OM et OC. Volume sonore asservi à la vitesse (GALA), 8 haut-parleurs passifs à l'avant et à l'arrière, puissance totale 80 watts

Autoradio Concert

avec lecteur simple CD et lecteur de carte mémoire SDHC (compatible MP3, WMA et AAC) et prise d'entrée AUX. Écran couleurs TFT contrasté 6,5 pouces, concept d'utilisation MMI, liste des stations dynamique (pour OUC), mémoire pour 50 stations, réception OUC, OM et OC. Volume sonore asservi à la vitesse (GALA) et diversité de phases, TP-Mémo pendant la conduite et menu Car, 8 haut-parleurs passifs à l'avant et à l'arrière, puissance totale 80 watts

Réception radio numérique (DAB)

ajoute à l'offre de radios analogiques la réception de stations numériques avec une meilleure qualité sonore, incluant DAB+ et DMB Audio. En combinaison avec la navigation MMI plus, un second tuner DAB recherche en permanence des fréquences de réception alternatives de la station réglée, la liste des émetteurs est simultanément actualisée. Attention : réception asservie à la disponibilité d'un réseau numérique local

Réception TV

réception de chaînes télévisées numériques (DVB-T) non cryptées (standard MPEG-2 ou MPEG-4), chaînes audio DVB-T, Teletext et Electronic Program Guide (EPG). Connexion externe AV-IN via un câble d'adaptateur (disponible dans les Accessoires d'Origine Audi®). Attention : réception TV asservie à la disponibilité d'un réseau analogique et numérique local. Pas d'image vidéo AV ou TV pendant la conduite (son audio disponible également pendant la conduite)

Système audiophonique Audi

10 haut-parleurs, incluant un haut-parleur central dans le tableau de bord et un subwoofer dans la plage arrière, puissance totale 180 watts, amplificateur à 6 canaux. (Sauf avec autoradio Chorus)

BOSE Surround Sound

son surround via 14 haut-parleurs incluant un haut-parleur central dans le tableau de bord et un subwoofer dans le logement de la roue de secours. Élément de design particulier : l'effet de suspension des haut-parleurs à l'avant, grâce à un éclairage indirect à LED, l'AudioPilot® pour la régulation du volume en fonction des bruits ambiants, l'amplificateur à 10 canaux avec une puissance totale de 465 watts, il assure une restitution des basses puissante et précise, un son presque authentique avec une sonorité naturelle et un espace pour une expérience auditive exceptionnelle, il permet une parfaite adaptation du système audio à l'acoustique intérieure du véhicule. Restitution de son surround 5.1 possible en combinaison avec le GPS Advanced

Changeur CD

dans le coffre, pour 6 CD (compatible MP3 et WMA), protection antivibrations, sans magasin, chaque CD peut être chargé et changé séparément ; ne permet pas la lecture de fichiers de musique protégés (DRM)

Téléphone et communication

Interface Bluetooth

les téléphones portables compatibles Bluetooth peuvent être connectés au véhicule via l'interface. Possibilité de parler librement dans le véhicule par le biais du micro. Incluant Bluetooth Audiostreaming (en fonction de la compatibilité de votre téléphone portable)

Préparation pour téléphone portable (Bluetooth)

comprend dispositif mains libres et commande vocale pour les fonctions du téléphone ainsi que préparation pour chargeur de batterie de téléphone portable en option incluant connexion à l'antenne du véhicule, peut se commander via le GPS Advanced, autoradio Concert ou système de dialogue vocal ; adaptateur et informations sur les téléphones portables compatibles auprès de votre partenaire Audi

Pack Connectivity

interface Bluetooth (connexion de téléphones portables Bluetooth), Audi Music Interface (permet de relier un Apple iPod à partir de la Génération 4, fonctionnalité musique Apple iPhone ainsi que dispositifs de stockage USB et lecteurs MP3), Bluetooth Audiostreaming, préparation de navigation (fonction de navigation et cartographie disponibles comme équipement ultérieur dans les Accessoires d'Origine Audi®), lecteur de carte SDHC supplémentaire (jusqu'à 32 Go). Remarque : la prise séparée d'entrée AUX est supprimée avec Audi Music Interface. (Uniquement avec autoradio Concert, système d'information du conducteur et volant multifonction)

Systèmes d'assistance

Audi Side Assist

assistant de changement de trajectoire, surveillance dans les limites du système à partir d'une vitesse de 30 km/h et au moyen d'une technique radar la zone latérale (gauche, droite) et derrière le véhicule, et prévient le conducteur via un affichage par LED dans le rétroviseur extérieur dès qu'il détecte un autre véhicule sur la voie latérale. (Uniquement avec système d'information du conducteur, pare-brise avec verre acoustique et détecteur de pluie et de luminosité)

Audi active lane assist

assistant de maintien de trajectoire, informe le conducteur dans les limites du système lorsque son véhicule s'écarte involontairement de sa trajectoire (à partir de 65 km/h). Si le système est activé et que le conducteur n'a pas enclenché de clignotant, intervient en corrigeant doucement le mouvement du volant juste avant ou au moment où le véhicule dépasse la bande de roulement détectée ; des vibrations du volant peuvent également être rajoutées selon le souhait du conducteur. Incluant assistant de feux de route, celui-ci reconnaît automatiquement dans les limites du système les phares en sens inverse, les feux arrière des autres automobilistes ainsi que les localités. Selon la situation, les feux de route sont automatiquement activés ou désactivés. En cas de commande combinée au GPS Advanced, l'indicateur de limitation de vitesse assisté par caméra est inclus. (Uniquement avec système d'information du conducteur, pare-brise avec verre acoustique et à partir de l'autoradio Concert)

Audi Hold Assist

maintient le véhicule à l'arrêt sans limite de temps et l'empêche ainsi automatiquement de rouler inopinément dans les côtes et dans presque toutes les descentes. Le système est activé d'une pression sur une touche et permet au conducteur un redémarrage confortable sans actionner le frein de stationnement électromécanique

Assistant de démarrage en côte

après un appui prolongé sur la pédale de frein à l'arrêt, la pression accumulée persiste brièvement après relâchement du frein ; cette intervention de freinage automatique du système vous facilite le redémarrage dans pratiquement toutes les côtes

Audi Parking System à l'arrière

facilite le stationnement à l'aide d'un signal sonore indiquant la distance arrière ; distance mesurée par capteurs à ultrasons discrètement intégrés dans le pare-chocs

Audi Parking System Plus

signal sonore et visuel indiquant la distance avant et arrière avec affichage de symboles de distance sur l'écran, mesure par capteurs ultrason discrètement intégrés dans le pare-chocs

Audi Parking System Plus avec caméra de recul

signal sonore et visuel indiquant la distance avant et arrière, affichage de la zone derrière le véhicule sur l'écran MMI, avec des modes d'affichage dynamiques pour la voie de circulation calculée (selon l'angle de direction), incluant assistance par repères graphiques et détection des points de braquage pour les stationnements en longueur, caméra de recul discrètement intégrée dans la poignée de hayon

Assistant de stationnement avec indicateur de zone environnante

cherche à l'aide de capteurs à ultrasons les places de stationnement appropriées le long de la chaussée, calcule le créneau idéal pour se garer sur les places de parking en bataille et pour sortir également des places longitudinales ; accomplit le stationnement presque automatiquement. Il est désormais possible de se garer dans les places étroites ou dans les virages, les manœuvres sont assistées en plusieurs étapes. Pendant que le stationnement du véhicule est pris en charge, le conducteur doit seulement accélérer et freiner. Lorsque l'assistant de stationnement n'est pas activé, l'indicateur de zone environnante affiche et prévient, à l'aide de signaux visuels et sonores d'obstacles se trouvant sur le côté et apporte assistance en indiquant le bon angle de braquage pour permettre des manœuvres de stationnement sûres

Assistant de stationnement avec indicateur de zone environnante et caméra de recul

comprend Audi Parking System Plus avec caméra de recul et assistant de stationnement avec indicateur de zone environnante

Régulateur de vitesse

maintient constante la vitesse souhaitée à partir d'environ 30 km/h dans la mesure où la puissance du moteur ou le frein moteur le permet, commande par commodo séparé sous le volant, affichage de la vitesse paramétrée sur le système d'information du conducteur

Indicateur de limitation de vitesse

reconnaissance par caméra et affichage des limitations de vitesse, incluant affichage temporaire de la vitesse (par ex. sur autoroute). De plus, une évaluation de la situation est effectuée dans les limites du système en cas de pluie, de limitations de vitesse en fonction d'horaires, de chantiers et de traction de remorque. Si un signal n'est pas repéré par la caméra, la limitation de vitesse des données de navigation (le cas échéant) s'affiche alors. Inclus en cas de commande simultanée du GPS Advanced et de l'Audi active lane assist

Châssis/Freins**Châssis dynamique**

à l'avant jambes de force McPherson avec bras triangulés transversaux inférieurs, châssis auxiliaire en aluminium ; à l'arrière essieu arrière à quatre bras avec système d'amortissement et de suspension séparé, châssis auxiliaire

Châssis avec amortissement piloté

basé sur le châssis dynamique de série avec adaptation aux différentes situations de conduite réglable électroniquement ; la caractéristique dynamique ou axée sur le confort de l'amortissement piloté peut être réglée via l'Audi Drive Select. (Uniquement avec Audi Drive Select)

Audi Drive Select

modification des caractéristiques du véhicule via une touche parmi les commandes avec affichage du mode sur l'écran de l'instrument combiné. En plus, avec autoradio Concert et navigation MMI plus : sélection via le menu Car. Modes disponibles : confort, auto, dynamic et efficiency. Adaptation de l'assistance de direction, de la réactivité de la pédale d'accélérateur et des rapports de vitesses (sur les versions avec S tronic) ; le système influence également d'autres équipements disponibles en option, tels que l'amortissement piloté

Châssis Sport S line

surbaissé de 20 mm avec réglages plus dynamiques

Frein de stationnement électromécanique

comprend fonction de frein de stationnement à l'arrêt, assistance au démarrage par désactivation automatique et fonction frein de secours sur les 4 roues durant la marche

Technique/Sécurité**Sécurité enfants**

mécanique sur les portières arrière et électrique sur les lève-vitres arrière

Sécurité enfants électrique

sécurité enfants électrique sur les portières arrière, actionnable via les touches Sécurité enfants de l'accoudoir de la portière conducteur (voir également fixation pour sièges enfants ISOFIX pour le siège passager avant)

Airbags grand volume

pour conducteur et passager avant, airbags latéraux à l'avant intégrés dans le dossier des sièges ; le système d'airbags de tête protège les passagers avant et ceux des places arrière en cas de collision latérale ; il se déploie comme un rembourrage protecteur devant les vitres latérales

Airbags latéraux arrière

en complément de la protection latérale anticollision dans les portières

Protection latérale anticollision

avec barres extrêmement rigides dans les portières et une structure latérale de carrosserie renforcée, particulièrement dans les montants de pavillon centraux et les seuils de portières

Système d'appuie-têtes intégral

grâce à la conception du siège, le haut du corps est réceptionné et la tête soutenue en cas de collision arrière ; ce système renforce la protection et réduit le risque de traumatisme cervical

Colonne de direction

réglable manuellement en hauteur et en profondeur

Verrouillage de la colonne de direction

manuel

Instrumentation

avec éclairage réglable, tachymètre électronique avec compteur kilométrique totalisateur et journalier, compte-tours, montre numérique, affichage de la température du liquide de refroidissement et jauge de carburant

Ceintures de sécurité

ceintures trois points à enrouleur aux 5 places (avec limiteurs de tension, prétensionneurs et réglage en hauteur de la ceinture uniquement pour les sièges avant)

Contrôle de ceinture attachée

pour toutes les places ; un signal acoustique et visuel prévient lorsque les ceintures ne sont pas fixées à l'avant, un signal visuel attire l'attention sur la fixation des ceintures à l'arrière

Trousse de secours avec triangle de présignalisation

Système antiblocage des roues ABS

avec répartiteur électronique de freinage EBV et assistance hydraulique au freinage d'urgence

Antipatinage ASR

réduit la puissance du moteur afin d'empêcher le patinage des roues motrices et d'augmenter ainsi la motricité et la stabilité

Blocage électronique de différentiel EDS

l'aide au démarrage freine automatiquement les roues motrices sur route glissante et inégalement adhérente, assurant ainsi une excellente motricité

Programme électronique de stabilisation ESP

allie ABS, EBV, ASR et EDS à ses propres capteurs et compare les données de conduite avec les données de référence ; assure davantage de stabilité dans les situations critiques en freinant les roues une par une et en agissant sur la gestion du moteur ; fonction roll-over passive, essuyage des disques de freins

Commande de couple à sélection de roue

intégré à l'ESP ; modifie la puissance motrice en fonction de la situation de conduite par des interventions de freinage ciblées ; lors d'une conduite dans les virages, la commande de couple garantit un comportement routier plus précis et plus neutre sans sous-virage ; améliore la traction et la dynamique de virage

Direction assistée électromécanique

direction à crémaillère sans entretien avec assistance assistée à la vitesse ; pour des sensations précises à vitesse élevée et une assistance maximale lors des manœuvres de stationnement ; avec une assistance de contre-braquage active qui donne des conseils de direction au conducteur pour mieux stabiliser le véhicule

Boîte mécanique

6 vitesses, entièrement synchronisée, avec embrayage monodisque à sec commandé hydrauliquement avec garnitures sans amiante, volant moteur bi-masse

S tronic

la boîte à double embrayage 7 vitesses permet des rapports plus courts et des changements de rapports presque sans interruption perceptible de puissance ; se commande à l'aide des palettes sous le volant en option, du pommeau de levier de vitesses ou en mode automatique

quattro®

transmission intégrale permanente avec répartition dynamique de couple, embrayage Haldex électronique et blocage électronique de différentiel EDS par intervention sur les freins des roues motrices

Récupération

en augmentant la tension du générateur, l'énergie cinétique est convertie en énergie électrique durant les phases de décélération ou de freinage. Cette énergie permet de soulager l'alternateur lorsque la voiture accélère de nouveau et d'économiser ainsi jusqu'à 3 % du carburant

Système Start-Stop

réduit la consommation de carburant ainsi que les émissions de CO₂ en coupant le moteur lors des phases d'arrêt, par ex. aux feux rouges. Pour permettre un redémarrage optimal, celui-ci est engagé dès l'actionnement de la pédale d'embrayage (boîte mécanique) ou du relâchement du frein (S tronic). Il peut être désactivé à tout moment via une touche

Contrat de garantie Audi

Contrat de garantie Audi

disponible directement et uniquement pour l'achat d'une voiture neuve ; prolonge systématiquement la garantie du constructeur et offre ainsi une assurance risque et une maîtrise des coûts du service, même au-delà des deux premières années. Vous pouvez choisir entre 9 combinaisons de durée et de kilométrage :

Contrat de garantie Audi de 1 an supplémentaire, kilométrage total de 30 000 km maximum

Contrat de garantie Audi de 1 an supplémentaire, kilométrage total de 60 000 km maximum

Contrat de garantie Audi de 1 an supplémentaire, kilométrage total de 90 000 km maximum

Contrat de garantie Audi de 2 ans supplémentaires, kilométrage total de 40 000 km maximum

Contrat de garantie Audi de 2 ans supplémentaires, kilométrage total de 80 000 km maximum

Contrat de garantie Audi de 2 ans supplémentaires, kilométrage total de 120 000 km maximum

Contrat de garantie Audi de 3 ans supplémentaires, kilométrage total de 50 000 km maximum

Contrat de garantie Audi de 3 ans supplémentaires, kilométrage total de 100 000 km maximum

Contrat de garantie Audi de 3 ans supplémentaires, kilométrage total de 150 000 km maximum

Accessoires d'Origine Audi® : nouvelles exigences – plus d'individualité.

Une voiture pour la ville. Une voiture pour la vie. La nouvelle Audi Q3 exauce de nombreux désirs et reste toujours fidèle à elle-même. Pour satisfaire davantage de besoins, vous bénéficiez des Accessoires d'Origine Audi®. Ils vous permettent de personnaliser davantage votre Audi Q3, de la rendre encore plus attrayante et plus confortable. Vous trouverez ici quelques possibilités d'équipements diversifiées.



1 Porte-vélos pour crochet d'attelage

Porte-vélos verrouillable pour 2 vélos maximum avec une charge utile maximale de 60 kg. En option : kit d'extension pour 3ème vélo. Montage rapide grâce au mécanisme d'emboîtement simple. Pour ouvrir le coffre, il suffit de rabattre très facilement le porte-vélos. Il se replie facilement et peut être rangé sans prendre de place dans le sac fourni.

2 Adaptateur pour téléphone portable¹

Téléphonie sans émissions grâce à la connexion à l'antenne extérieure. Permet de recharger la batterie du téléphone tout en offrant un logement fiable pendant la conduite. Compatible avec de nombreux modèles de téléphones portables actuels. Sous réserve de disposer de la préparation pour téléphone portable (Bluetooth).

3 Embouts de sortie d'échappement Sport

A double flux. En acier inoxydable chromé.

Housse de voiture

Taillée sur mesure, anthracite avec logo Audi, en matériau respirant et antistatique. Le passepoil met en valeur la forme du véhicule. Protège parfaitement de la poussière et de la saleté. Utilisable uniquement en intérieur.

4 Coffre de toit pour bagages (370 l)²

Coffre compact, facile à ouvrir, surface facile à nettoyer, verrouillable. La forme aérodynamique réduit sensiblement les bruits dus au vent. (Nécessite les barres de toit).

5 Jantes hiver en aluminium coulé style 5 branches en semi Y

Roues complètes hiver compatibles chaînes-neige disponibles en dimension 6,5 J x 17 avec pneus 215/60 R 17. Leur design dynamique apporte une touche esthétique supplémentaire à votre Q3.

6 Siège enfant Audi avec ISOFIX

Grandit avec votre enfant : le siège enfant Audi avec ISOFIX, coque d'assise réglable et réglage en hauteur de la ceinture 7 positions. Convient aux enfants de 9 à 18 kg (env. 1 à 4 ans). Il existe pour les tout-petits jusqu'à 13 kg (env. 15 mois) le siège bébé Audi, et le siège enfant Audi youngster plus pour les enfants de 15 à 36 kg (env. 3½ à 12 ans). Les housses multicolores sont lavables.

Tapis complémentaires en caoutchouc

Parfaitement adaptés à votre voiture. Protègent mieux des grosses salissures. Grâce aux points de fixation prévus sur le sol du véhicule, ils sont solidaires de celui-ci. Avec inscription Audi Q3.



¹ Informations complémentaires auprès de votre partenaire Audi. ² Charge totale admissible de 50 kg.

Version		Audi Q3 2.0 TFSI quattro (170 ch)	Audi Q3 2.0 TFSI quattro (211 ch)	Audi Q3 2.0 TDI (140 ch)	Audi Q3 2.0 TDI quattro (177 ch)
Type de moteur		4 cylindres essence en ligne à injection directe d'essence et turbo	4 cylindres essence en ligne à injection directe d'essence et turbo	4 cylindres diesel en ligne avec injection Common Rail et turbo	4 cylindres diesel en ligne avec injection Common Rail et turbo
Cylindrée en cm ³ (soupapes par cylindre)		1984 (4)	1984 (4)	1968 (4)	1968 (4)
Puissance max. ¹ en ch (kW) à tr/mn		170 (125)/4300-6200	211 (155)/5000-6200	140 (103)/4200	177 (130)/4200
Couple max. en Nm à tr/mn		280/1700-4200	300/1800-4900	320/1750-2500	380/1750-2500
Transmission/Jantes					
Mode de transmission		Transmission intégrale perm. quattro®	Transmission intégrale perm. quattro®	Traction avant	Transmission intégrale perm. quattro®
Boîte de vitesses		Mécanique 6 vitesses	S tronic 7 vitesses	Mécanique 6 vitesses	S tronic 7 vitesses
Jantes		Jantes en aluminium forgé, 6,5 J x 16	Jantes en aluminium forgé, 6,5 J x 16	Jantes en aluminium forgé, 6,5 J x 16	Jantes en aluminium forgé, 6,5 J x 16
Pneus		215/65 R 16	215/65 R 16	215/65 R 16	215/65 R 16
Poids/Volumes					
Poids à vide ² en kg		1585	1640	1525	1660
Poids total autorisé en kg		2110	2165	2030	2185
Poids sur pavillon/à la flèche autorisé en kg		75/80	75/80	75/80	75/80
Poids remorqué autorisé ³ en kg	non freiné	750	750	750	750
	pente 12 %	1800	2000	1800	2000
	pente 8 %	1800	2000	1800	2000
Volume du réservoir env. en l		64	64	64	64
Performances/Consommations⁴					
Vitesse maximale en km/h (sur circuit)		212	230	202	212
Accélération 0-100 km/h en s		8,2	6,9	9,9	8,2
Carburant		Super sans soufre 95 RON ⁵	Super sans soufre 95 RON ⁵	Gazole sans soufre ⁶	Gazole sans soufre ⁶
Consommations ⁷ en l/100 km	urbaines	9,5	10,2	6,2	7,0
	routières	6,1	6,4	4,7	5,3
	mixtes	7,3	7,7	5,2	5,9
Emissions CO ₂ ⁷ en g/km	urbaines	220	235	163	185
	routières	142	148	124	139
	mixtes	174	179	138	156
Norme de dépollution		EU5	EU5	EU5	EU5

Observations

- ¹ La valeur indiquée a été obtenue à l'aide des méthodes de mesure prescrites (RL 80/1269/CEE dans la rédaction actuellement en vigueur).
- ² Poids à vide avec conducteur (68 kg), bagages (7 kg) et réservoir de carburant rempli à 90 %, obtenu suivant RL 92/21/CEE dans la rédaction actuellement en vigueur. Les équipements en option peuvent augmenter le poids à vide ainsi que le Cx du véhicule et réduire d'autant sa charge utile et sa vitesse maximale.
- ³ La puissance du moteur diminue avec l'altitude.
Il faut par conséquent réduire de 10 % le poids total avec remorque (poids remorqué autorisé + poids total autorisé du véhicule tracteur) à partir de 1 000 m au-dessus du niveau de la mer puis à chaque nouveau palier de 1 000 m. Valeur du poids remorqué autorisé avec crochet d'attelage monté en usine. En cas d'utilisation commerciale du véhicule avec crochet d'attelage, un appareil de contrôle prescrit par la CEE peut s'avérer nécessaire sous certaines conditions.
- ⁴ La consommation et les émissions de CO₂ d'un véhicule ne dépendent pas seulement d'une utilisation efficace du carburant, mais sont également influencées par le comportement routier et d'autres facteurs non techniques. Le CO₂ est le gaz à effet de serre qui contribue le plus au réchauffement climatique.
- ⁵ Utilisation recommandée du carburant sans plomb Super sans soufre 95 RON suivant DIN EN 228. A défaut : carburant sans plomb essence ordinaire sans soufre 91 RON suivant DIN EN 228 avec une légère réduction de puissance. Du carburant sans plomb 95 RON avec une teneur en éthanol maximale de 10 % (E10) peut également être utilisé. Les valeurs de consommations se basent sur l'utilisation d'un carburant 95 RON suivant 692/2008/CE.
- ⁶ Utilisation recommandée de gazole sans soufre suivant DIN EN 590.
A défaut : gazole suivant DIN EN 590.
- ⁷ Les valeurs indiquées ont été obtenues à l'aide des méthodes de mesure prescrites. Les valeurs ne se rapportent pas à un véhicule en particulier et ne font pas partie de l'offre, elles servent seulement à comparer les différents modèles de véhicules. Les valeurs des émissions de CO₂ du 2.0 TDI 140 ch sont en attente de confirmation.

Remarque importante

Entretien conformément aux données de l'indicateur de révision.

Audi Q3

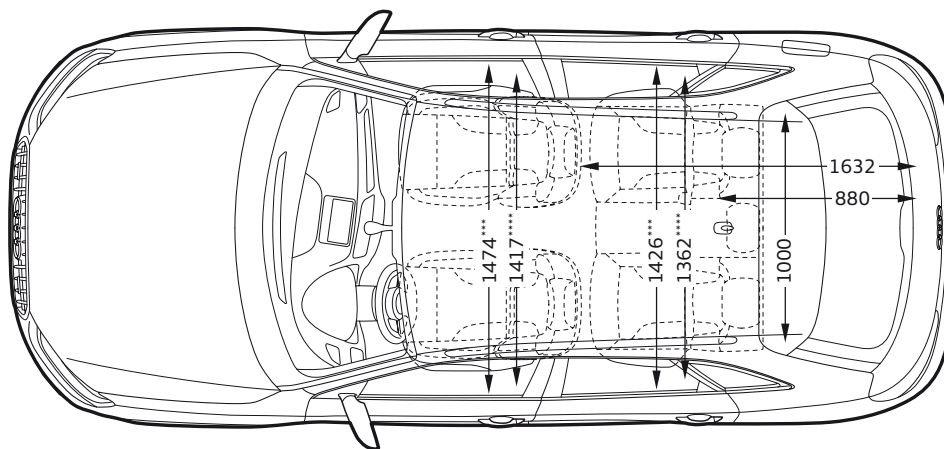
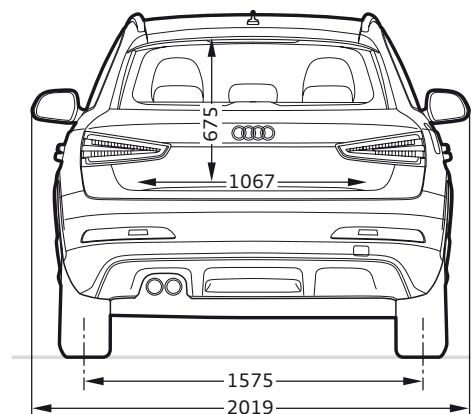
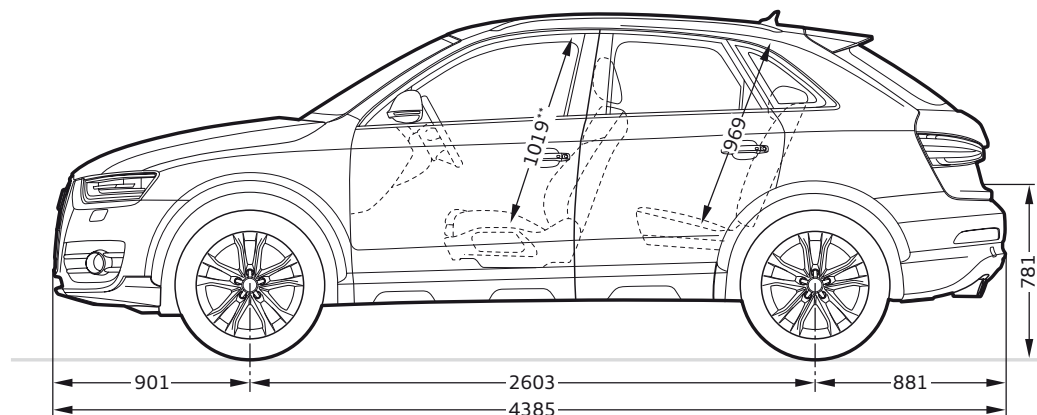
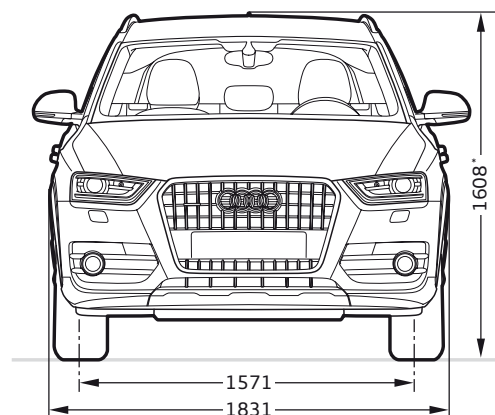
**Dimensions en millimètres.**

Dimensions pour poids à vide. Garde au sol avec charge utile maximale.

Volume du coffre en l : 460/1 365 (mesuré suivant méthode VDA avec parallélépipèdes de 200 x 100 x 50 mm) ;

seconde valeur : avec dossier de banquette arrière rabattu et chargement jusqu'au pavillon).

Diamètre de braquage env. 11,8 m.

*Sans antenne de toit, la hauteur du véhicule est réduite de 18 mm. **Espace max. au-dessus de la tête.

*** Largeur aux coudes. **** Largeur aux épaules.

	Page	2.0 TFSI quattro (170 ch)	2.0 TFSI quattro (211 ch)	2.0 TDI (140 ch)	2.0 TDI quattro (177 ch)
Peintures	46				
Blanc Amalfi		<input type="checkbox"/>	<input type="checkbox"/>	<input type="checkbox"/>	<input type="checkbox"/>
Noir brillant		<input type="checkbox"/>	<input type="checkbox"/>	<input type="checkbox"/>	<input type="checkbox"/>
Argent glacier métal		<input checked="" type="checkbox"/>	<input checked="" type="checkbox"/>	<input checked="" type="checkbox"/>	<input checked="" type="checkbox"/>
Gris mousson métal		<input checked="" type="checkbox"/>	<input checked="" type="checkbox"/>	<input checked="" type="checkbox"/>	<input checked="" type="checkbox"/>
Bleu sphère métal		<input checked="" type="checkbox"/>	<input checked="" type="checkbox"/>	<input checked="" type="checkbox"/>	<input checked="" type="checkbox"/>
Bleu cobalt métal		<input checked="" type="checkbox"/>	<input checked="" type="checkbox"/>	<input checked="" type="checkbox"/>	<input checked="" type="checkbox"/>
Beige platine métal		<input checked="" type="checkbox"/>	<input checked="" type="checkbox"/>	<input checked="" type="checkbox"/>	<input checked="" type="checkbox"/>
Blanc glacier métal		<input checked="" type="checkbox"/>	<input checked="" type="checkbox"/>	<input checked="" type="checkbox"/>	<input checked="" type="checkbox"/>
Brun caribou métal		<input checked="" type="checkbox"/>	<input checked="" type="checkbox"/>	<input checked="" type="checkbox"/>	<input checked="" type="checkbox"/>
Orange Samoa métal		<input checked="" type="checkbox"/>	<input checked="" type="checkbox"/>	<input checked="" type="checkbox"/>	<input checked="" type="checkbox"/>
Noir fantôme nacré		<input checked="" type="checkbox"/>	<input checked="" type="checkbox"/>	<input checked="" type="checkbox"/>	<input checked="" type="checkbox"/>
Gris Daytona nacré		<input checked="" type="checkbox"/>	<input checked="" type="checkbox"/>	<input checked="" type="checkbox"/>	<input checked="" type="checkbox"/>
Peintures individuelles Audi exclusive		<input checked="" type="checkbox"/>	<input checked="" type="checkbox"/>	<input checked="" type="checkbox"/>	<input checked="" type="checkbox"/>
Peinture contrastée		<input checked="" type="checkbox"/>	<input checked="" type="checkbox"/>	<input checked="" type="checkbox"/>	<input checked="" type="checkbox"/>
Peinture intégrale		<input checked="" type="checkbox"/>	<input checked="" type="checkbox"/>	<input checked="" type="checkbox"/>	<input checked="" type="checkbox"/>
Sièges/Selleries	48				
Sièges normaux à l'avant		<input type="checkbox"/>	<input type="checkbox"/>	<input type="checkbox"/>	<input type="checkbox"/>
Sièges Sport à l'avant		<input checked="" type="checkbox"/>	<input checked="" type="checkbox"/>	<input checked="" type="checkbox"/>	<input checked="" type="checkbox"/>
Tissu Initial		<input type="checkbox"/>	<input type="checkbox"/>	<input type="checkbox"/>	<input type="checkbox"/>
Tissu Inspiration		<input checked="" type="checkbox"/>	<input checked="" type="checkbox"/>	<input checked="" type="checkbox"/>	<input checked="" type="checkbox"/>
Tissu Energie		<input checked="" type="checkbox"/>	<input checked="" type="checkbox"/>	<input checked="" type="checkbox"/>	<input checked="" type="checkbox"/>
Cuir Milano		<input checked="" type="checkbox"/>	<input checked="" type="checkbox"/>	<input checked="" type="checkbox"/>	<input checked="" type="checkbox"/>
Cuir Nappa fin		<input checked="" type="checkbox"/>	<input checked="" type="checkbox"/>	<input checked="" type="checkbox"/>	<input checked="" type="checkbox"/>
Alcantara/cuir combinés		<input checked="" type="checkbox"/>	<input checked="" type="checkbox"/>	<input checked="" type="checkbox"/>	<input checked="" type="checkbox"/>
Sellerie en cuir Milano		<input checked="" type="checkbox"/>	<input checked="" type="checkbox"/>	<input checked="" type="checkbox"/>	<input checked="" type="checkbox"/>
Sellerie en cuir Nappa fin		<input checked="" type="checkbox"/>	<input checked="" type="checkbox"/>	<input checked="" type="checkbox"/>	<input checked="" type="checkbox"/>

De série En option

Possibilité de variations selon les pays. Votre partenaire Audi local vous indiquera quels équipements sont de série et quelles options sont disponibles dans votre pays.

	Page	2.0 TFSI quattro (170 ch)	2.0 TFSI quattro (211 ch)	2.0 TDI (140 ch)	2.0 TDI quattro (177 ch)
Ciel de pavillon	51				
Ciel de pavillon en tissu		<input type="checkbox"/>	<input type="checkbox"/>	<input type="checkbox"/>	<input type="checkbox"/>
Ciel de pavillon en tissu noir		<input checked="" type="checkbox"/>	<input checked="" type="checkbox"/>	<input checked="" type="checkbox"/>	<input checked="" type="checkbox"/>
Applications décoratives	52				
Platine monométallique		<input type="checkbox"/>	<input type="checkbox"/>	<input type="checkbox"/>	<input type="checkbox"/>
Beige truffe monométallique		<input type="checkbox"/>	<input type="checkbox"/>	<input type="checkbox"/>	<input type="checkbox"/>
Aluminium satellite		<input checked="" type="checkbox"/>	<input checked="" type="checkbox"/>	<input checked="" type="checkbox"/>	<input checked="" type="checkbox"/>
Réseau aluminium 3D		<input checked="" type="checkbox"/>	<input checked="" type="checkbox"/>	<input checked="" type="checkbox"/>	<input checked="" type="checkbox"/>
Ronce de noyer balsamique		<input checked="" type="checkbox"/>	<input checked="" type="checkbox"/>	<input checked="" type="checkbox"/>	<input checked="" type="checkbox"/>
Mélèze brun foncé naturel		<input checked="" type="checkbox"/>	<input checked="" type="checkbox"/>	<input checked="" type="checkbox"/>	<input checked="" type="checkbox"/>
Applications décoratives Audi exclusive		<input checked="" type="checkbox"/>	<input checked="" type="checkbox"/>	<input checked="" type="checkbox"/>	<input checked="" type="checkbox"/>
Jantes/Pneus	54				
Jantes en aluminium forgé style 7 branches		<input type="checkbox"/>	<input type="checkbox"/>	<input type="checkbox"/>	<input type="checkbox"/>
Jantes en aluminium coulé style 5 branches en triade		<input checked="" type="checkbox"/>	<input checked="" type="checkbox"/>	<input checked="" type="checkbox"/>	<input checked="" type="checkbox"/>
Jantes en aluminium coulé style 10 branches		<input checked="" type="checkbox"/>	<input checked="" type="checkbox"/>	<input checked="" type="checkbox"/>	<input checked="" type="checkbox"/>
Jantes en aluminium coulé style 5 branches		<input checked="" type="checkbox"/>	<input checked="" type="checkbox"/>	<input checked="" type="checkbox"/>	<input checked="" type="checkbox"/>
Jantes en aluminium coulé style 5 branches doubles		<input checked="" type="checkbox"/>	<input checked="" type="checkbox"/>	<input checked="" type="checkbox"/>	<input checked="" type="checkbox"/>
Jantes en aluminium coulé Audi exclusive style 5 branches offroad		<input checked="" type="checkbox"/>	<input checked="" type="checkbox"/>	<input checked="" type="checkbox"/>	<input checked="" type="checkbox"/>
Jantes en aluminium coulé Audi exclusive style 5 branches doubles		<input checked="" type="checkbox"/>	<input checked="" type="checkbox"/>	<input checked="" type="checkbox"/>	<input checked="" type="checkbox"/>
Jantes en aluminium coulé Audi exclusive style 5 branches doubles offroad		<input checked="" type="checkbox"/>	<input checked="" type="checkbox"/>	<input checked="" type="checkbox"/>	<input checked="" type="checkbox"/>
Jantes en aluminium coulé Audi exclusive style 5 branches segmentées		<input checked="" type="checkbox"/>	<input checked="" type="checkbox"/>	<input checked="" type="checkbox"/>	<input checked="" type="checkbox"/>
Ecrous de roues antivol		<input type="checkbox"/>	<input type="checkbox"/>	<input type="checkbox"/>	<input type="checkbox"/>
Tire Mobility System		<input checked="" type="checkbox"/>	<input checked="" type="checkbox"/>	<input checked="" type="checkbox"/>	<input checked="" type="checkbox"/>

	Page	2.0 TFSI quattro (170 ch)	2.0 TFSI quattro (211 ch)	2.0 TDI (140 ch)	2.0 TDI quattro (177 ch)
Roue de secours temporaire		<input type="checkbox"/>	<input type="checkbox"/>	<input type="checkbox"/>	<input type="checkbox"/>
Contrôle de la pression des pneus		<input type="checkbox"/>	<input type="checkbox"/>	<input type="checkbox"/>	<input type="checkbox"/>
Outillage de bord		<input type="checkbox"/>	<input type="checkbox"/>	<input type="checkbox"/>	<input type="checkbox"/>
Cric		<input type="checkbox"/>	<input type="checkbox"/>	<input type="checkbox"/>	<input type="checkbox"/>
Eclairage	56				
Phares		<input type="checkbox"/>	<input type="checkbox"/>	<input type="checkbox"/>	<input type="checkbox"/>
Phares antibrouillard		<input type="checkbox"/>	<input type="checkbox"/>	<input type="checkbox"/>	<input type="checkbox"/>
Xénon Plus incluant lave-phares		<input checked="" type="checkbox"/>	<input checked="" type="checkbox"/>	<input checked="" type="checkbox"/>	<input checked="" type="checkbox"/>
Adaptive Light		<input checked="" type="checkbox"/>	<input checked="" type="checkbox"/>	<input checked="" type="checkbox"/>	<input checked="" type="checkbox"/>
Lave-phares		<input checked="" type="checkbox"/>	<input checked="" type="checkbox"/>	<input checked="" type="checkbox"/>	<input checked="" type="checkbox"/>
Feux arrière		<input type="checkbox"/>	<input type="checkbox"/>	<input type="checkbox"/>	<input type="checkbox"/>
Feux arrière à LED		<input checked="" type="checkbox"/>	<input checked="" type="checkbox"/>	<input checked="" type="checkbox"/>	<input checked="" type="checkbox"/>
Assistant de feux de route		<input checked="" type="checkbox"/>	<input checked="" type="checkbox"/>	<input checked="" type="checkbox"/>	<input checked="" type="checkbox"/>
Détecteur de pluie et de luminosité		<input checked="" type="checkbox"/>	<input checked="" type="checkbox"/>	<input checked="" type="checkbox"/>	<input checked="" type="checkbox"/>
Eclairage intérieur		<input type="checkbox"/>	<input type="checkbox"/>	<input type="checkbox"/>	<input type="checkbox"/>
Pack Eclairage intérieur à LED		<input checked="" type="checkbox"/>	<input checked="" type="checkbox"/>	<input checked="" type="checkbox"/>	<input checked="" type="checkbox"/>
Rétroviseurs	56				
Rétroviseurs extérieurs réglables électriquement		<input type="checkbox"/>	<input type="checkbox"/>	<input type="checkbox"/>	<input type="checkbox"/>
Rétroviseurs extérieurs dégivrants		<input type="checkbox"/>	<input type="checkbox"/>	<input type="checkbox"/>	<input type="checkbox"/>
Rétroviseurs extérieurs dégivrants et rabattables électriquement, incluant fonction rabat automatique pour le rétroviseur côté passager avant		<input checked="" type="checkbox"/>	<input checked="" type="checkbox"/>	<input checked="" type="checkbox"/>	<input checked="" type="checkbox"/>
Rétroviseurs extérieurs dégivrants, rabattables électriquement et jour/nuit automatiques côté conducteur, incluant fonction rabat automatique pour le rétroviseur côté passager avant		<input checked="" type="checkbox"/>	<input checked="" type="checkbox"/>	<input checked="" type="checkbox"/>	<input checked="" type="checkbox"/>
Rétroviseur intérieur jour/nuit		<input type="checkbox"/>	<input type="checkbox"/>	<input type="checkbox"/>	<input type="checkbox"/>
Rétroviseur intérieur jour/nuit automatique		<input checked="" type="checkbox"/>	<input checked="" type="checkbox"/>	<input checked="" type="checkbox"/>	<input checked="" type="checkbox"/>
Miroir de courtoisie		<input type="checkbox"/>	<input type="checkbox"/>	<input type="checkbox"/>	<input type="checkbox"/>
Systèmes de toit	56				
Toit panoramique en verre		<input checked="" type="checkbox"/>	<input checked="" type="checkbox"/>	<input checked="" type="checkbox"/>	<input checked="" type="checkbox"/>

	Page	2.0 TFSI quattro (170 ch)	2.0 TFSI quattro (211 ch)	2.0 TDI (140 ch)	2.0 TDI quattro (177 ch)
Systèmes de verrouillage	56				
Verrouillage centralisé		<input type="checkbox"/>	<input type="checkbox"/>	<input type="checkbox"/>	<input type="checkbox"/>
Télécommande à fréquence radio		<input type="checkbox"/>	<input type="checkbox"/>	<input type="checkbox"/>	<input type="checkbox"/>
Advanced Key		<input checked="" type="checkbox"/>	<input checked="" type="checkbox"/>	<input checked="" type="checkbox"/>	<input checked="" type="checkbox"/>
Protection antidémarrage électronique		<input type="checkbox"/>	<input type="checkbox"/>	<input type="checkbox"/>	<input type="checkbox"/>
Alarme antivol		<input checked="" type="checkbox"/>	<input checked="" type="checkbox"/>	<input checked="" type="checkbox"/>	<input checked="" type="checkbox"/>
Audi Tracking System		<input checked="" type="checkbox"/>	<input checked="" type="checkbox"/>	<input checked="" type="checkbox"/>	<input checked="" type="checkbox"/>
Audi Premium Tracking System		<input checked="" type="checkbox"/>	<input checked="" type="checkbox"/>	<input checked="" type="checkbox"/>	<input checked="" type="checkbox"/>
Vitrage	57				
Vitres athermiques		<input type="checkbox"/>	<input type="checkbox"/>	<input type="checkbox"/>	<input type="checkbox"/>
Vitres surteintées (vitrage Privacy)		<input checked="" type="checkbox"/>	<input checked="" type="checkbox"/>	<input checked="" type="checkbox"/>	<input checked="" type="checkbox"/>
Pare-brise acoustique avec bande grise		<input checked="" type="checkbox"/>	<input checked="" type="checkbox"/>	<input checked="" type="checkbox"/>	<input checked="" type="checkbox"/>
Lunette arrière		<input type="checkbox"/>	<input type="checkbox"/>	<input type="checkbox"/>	<input type="checkbox"/>
Lave-essuie-glace		<input type="checkbox"/>	<input type="checkbox"/>	<input type="checkbox"/>	<input type="checkbox"/>
Pare-soleil		<input type="checkbox"/>	<input type="checkbox"/>	<input type="checkbox"/>	<input type="checkbox"/>
Autres équipements extérieurs	57				
Préparation pour crochet d'attelage		<input type="checkbox"/>	<input type="checkbox"/>	<input type="checkbox"/>	<input type="checkbox"/>
Crochet d'attelage		<input checked="" type="checkbox"/>	<input checked="" type="checkbox"/>	<input checked="" type="checkbox"/>	<input checked="" type="checkbox"/>
Audi Singleframe		<input type="checkbox"/>	<input type="checkbox"/>	<input type="checkbox"/>	<input type="checkbox"/>
Pack Brillance		<input checked="" type="checkbox"/>	<input checked="" type="checkbox"/>	<input checked="" type="checkbox"/>	<input checked="" type="checkbox"/>
Rampes de pavillon		<input type="checkbox"/>	<input type="checkbox"/>	<input type="checkbox"/>	<input type="checkbox"/>
Identification du modèle/Inscription		<input type="checkbox"/>	<input type="checkbox"/>	<input type="checkbox"/>	<input type="checkbox"/>
Becquet de pavillon		<input type="checkbox"/>	<input type="checkbox"/>	<input type="checkbox"/>	<input type="checkbox"/>
Sorties d'échappement		<input type="checkbox"/>	<input type="checkbox"/>	<input type="checkbox"/>	<input type="checkbox"/>
Sièges/Confort d'assise	57				
Appui lombaire à 4 axes		<input checked="" type="checkbox"/>	<input checked="" type="checkbox"/>	<input checked="" type="checkbox"/>	<input checked="" type="checkbox"/>
Siège passager avant rabattable		<input checked="" type="checkbox"/>	<input checked="" type="checkbox"/>	<input checked="" type="checkbox"/>	<input checked="" type="checkbox"/>
Siège conducteur réglable électriquement		<input checked="" type="checkbox"/>	<input checked="" type="checkbox"/>	<input checked="" type="checkbox"/>	<input checked="" type="checkbox"/>
Sièges avant réglables électriquement		<input checked="" type="checkbox"/>	<input checked="" type="checkbox"/>	<input checked="" type="checkbox"/>	<input checked="" type="checkbox"/>

	Page	2.0 TFSI quattro (170 ch)	2.0 TFSI quattro (211 ch)	2.0 TDI (140 ch)	2.0 TDI quattro (177 ch)
Dossier de banquette arrière rabattable		<input type="checkbox"/>	<input type="checkbox"/>	<input type="checkbox"/>	<input type="checkbox"/>
Chauffage des sièges à l'avant		<input checked="" type="checkbox"/>	<input checked="" type="checkbox"/>	<input checked="" type="checkbox"/>	<input checked="" type="checkbox"/>
Accoudoir central avant		<input checked="" type="checkbox"/>	<input checked="" type="checkbox"/>	<input checked="" type="checkbox"/>	<input checked="" type="checkbox"/>
Appuie-têtes		<input type="checkbox"/>	<input type="checkbox"/>	<input type="checkbox"/>	<input type="checkbox"/>
Fixation pour sièges enfants ISOFIX aux places extérieures arrière		<input type="checkbox"/>	<input type="checkbox"/>	<input type="checkbox"/>	<input type="checkbox"/>
Fixation pour sièges enfants ISOFIX pour le siège passager avant		<input checked="" type="checkbox"/>	<input checked="" type="checkbox"/>	<input checked="" type="checkbox"/>	<input checked="" type="checkbox"/>
Volants/Levier de vitesses/Commandes	57				
Volant style 4 branches		<input type="checkbox"/>	<input type="checkbox"/>	<input type="checkbox"/>	<input type="checkbox"/>
Volant en cuir style 4 branches		<input checked="" type="checkbox"/>	<input checked="" type="checkbox"/>	<input checked="" type="checkbox"/>	<input checked="" type="checkbox"/>
Volant multifonction en cuir style 4 branches		<input checked="" type="checkbox"/>	<input checked="" type="checkbox"/>	<input checked="" type="checkbox"/>	<input checked="" type="checkbox"/>
Volant multifonction en cuir style 4 branches avec palettes de changement de vitesses		<input checked="" type="checkbox"/>	<input checked="" type="checkbox"/>	<input checked="" type="checkbox"/>	<input checked="" type="checkbox"/>
Volant en cuir style 3 branches		<input checked="" type="checkbox"/>	<input checked="" type="checkbox"/>	<input checked="" type="checkbox"/>	<input checked="" type="checkbox"/>
Volant multifonction en cuir style 3 branches		<input checked="" type="checkbox"/>	<input checked="" type="checkbox"/>	<input checked="" type="checkbox"/>	<input checked="" type="checkbox"/>
Volant multifonction en cuir style 3 branches avec palettes de changement de vitesses		<input checked="" type="checkbox"/>	<input checked="" type="checkbox"/>	<input checked="" type="checkbox"/>	<input checked="" type="checkbox"/>
Volant Sport S line en cuir style 3 branches		<input checked="" type="checkbox"/>	<input checked="" type="checkbox"/>	<input checked="" type="checkbox"/>	<input checked="" type="checkbox"/>
Volant Sport multifonction S line en cuir style 3 branches		<input checked="" type="checkbox"/>	<input checked="" type="checkbox"/>	<input checked="" type="checkbox"/>	<input checked="" type="checkbox"/>
Climatisation	58				
Climatisation manuelle		<input type="checkbox"/>	<input type="checkbox"/>	<input type="checkbox"/>	<input type="checkbox"/>
Climatisation automatique confort		<input checked="" type="checkbox"/>	<input checked="" type="checkbox"/>	<input checked="" type="checkbox"/>	<input checked="" type="checkbox"/>
Systemes de fixation des bagages et rangements	58				
Vide-poches		<input type="checkbox"/>	<input type="checkbox"/>	<input type="checkbox"/>	<input type="checkbox"/>
Boîte à gants		<input type="checkbox"/>	<input type="checkbox"/>	<input type="checkbox"/>	<input type="checkbox"/>
Pack Rangement		<input checked="" type="checkbox"/>	<input checked="" type="checkbox"/>	<input checked="" type="checkbox"/>	<input checked="" type="checkbox"/>
Porte-boissons		<input type="checkbox"/>	<input type="checkbox"/>	<input type="checkbox"/>	<input type="checkbox"/>
Œillets de fixation		<input type="checkbox"/>	<input type="checkbox"/>	<input type="checkbox"/>	<input type="checkbox"/>
Tapis réversibles		<input checked="" type="checkbox"/>	<input checked="" type="checkbox"/>	<input checked="" type="checkbox"/>	<input checked="" type="checkbox"/>

De série En option — non disponible

Possibilité de variations selon les pays. Votre partenaire Audi local vous indiquera quels équipements sont de série et quelles options sont disponibles dans votre pays.

	Page	2.0 TFSI quattro (170 ch)	2.0 TFSI quattro (211 ch)	2.0 TDI (140 ch)	2.0 TDI quattro (177 ch)
Plancher de chargement réversible		<input checked="" type="checkbox"/>	<input checked="" type="checkbox"/>	<input checked="" type="checkbox"/>	<input checked="" type="checkbox"/>
Tunnel de chargement		<input checked="" type="checkbox"/>	<input checked="" type="checkbox"/>	<input checked="" type="checkbox"/>	<input checked="" type="checkbox"/>
Sac à skis/snowboard		<input checked="" type="checkbox"/>	<input checked="" type="checkbox"/>	<input checked="" type="checkbox"/>	<input checked="" type="checkbox"/>
Cache-bagages		<input type="checkbox"/>	<input type="checkbox"/>	<input type="checkbox"/>	<input type="checkbox"/>
Pack Coffre		<input checked="" type="checkbox"/>	<input checked="" type="checkbox"/>	<input checked="" type="checkbox"/>	<input checked="" type="checkbox"/>
Autres équipements intérieurs	58				
Tapis complémentaires à l'avant		<input type="checkbox"/>	<input type="checkbox"/>	<input type="checkbox"/>	<input type="checkbox"/>
Tapis complémentaires à l'arrière		<input type="checkbox"/>	<input type="checkbox"/>	<input type="checkbox"/>	<input type="checkbox"/>
Moulures de seuil et protection du seuil de chargement en acier inoxydable		<input checked="" type="checkbox"/>	<input checked="" type="checkbox"/>	<input checked="" type="checkbox"/>	<input checked="" type="checkbox"/>
Lève-vitres		<input type="checkbox"/>	<input type="checkbox"/>	<input type="checkbox"/>	<input type="checkbox"/>
Console centrale		<input type="checkbox"/>	<input type="checkbox"/>	<input type="checkbox"/>	<input type="checkbox"/>
Allume-cigare et cendrier		<input checked="" type="checkbox"/>	<input checked="" type="checkbox"/>	<input checked="" type="checkbox"/>	<input checked="" type="checkbox"/>
Poignées de maintien		<input type="checkbox"/>	<input type="checkbox"/>	<input type="checkbox"/>	<input type="checkbox"/>
Prise de courant 12 volts		<input type="checkbox"/>	<input type="checkbox"/>	<input type="checkbox"/>	<input type="checkbox"/>
MMI® et systèmes de navigation	58				
Pack Navigation incluant données de navigation (carte SD)		<input checked="" type="checkbox"/>	<input checked="" type="checkbox"/>	<input checked="" type="checkbox"/>	<input checked="" type="checkbox"/>
Données de navigation (carte SD)		<input checked="" type="checkbox"/>	<input checked="" type="checkbox"/>	<input checked="" type="checkbox"/>	<input checked="" type="checkbox"/>
GPS Advanced incluant données de navigation (disque dur)		<input checked="" type="checkbox"/>	<input checked="" type="checkbox"/>	<input checked="" type="checkbox"/>	<input checked="" type="checkbox"/>
Données de navigation (disque dur)		<input checked="" type="checkbox"/>	<input checked="" type="checkbox"/>	<input checked="" type="checkbox"/>	<input checked="" type="checkbox"/>
Ecran central		<input type="checkbox"/>	<input type="checkbox"/>	<input type="checkbox"/>	<input type="checkbox"/>
Système d'information du conducteur		<input checked="" type="checkbox"/>	<input checked="" type="checkbox"/>	<input checked="" type="checkbox"/>	<input checked="" type="checkbox"/>
Système d'information du conducteur avec écran couleur		<input checked="" type="checkbox"/>	<input checked="" type="checkbox"/>	<input checked="" type="checkbox"/>	<input checked="" type="checkbox"/>
Autoradios et TV	59				
Autoradio Concert		<input type="checkbox"/>	<input type="checkbox"/>	<input type="checkbox"/>	<input type="checkbox"/>
Réception radio numérique (DAB)		<input checked="" type="checkbox"/>	<input checked="" type="checkbox"/>	<input checked="" type="checkbox"/>	<input checked="" type="checkbox"/>
Réception TV		<input checked="" type="checkbox"/>	<input checked="" type="checkbox"/>	<input checked="" type="checkbox"/>	<input checked="" type="checkbox"/>

	Page	2.0 TFSI quattro (170 ch)	2.0 TFSI quattro (211 ch)	2.0 TDI (140 ch)	2.0 TDI quattro (177 ch)
Système audiophonique Audi		■	■	■	■
BOSE Surround Sound		■	■	■	■
Changeur CD		■	■	■	■
Téléphone et communication	59				
Interface Bluetooth		■	■	■	■
Préparation pour téléphone portable (Bluetooth)		■	■	■	■
Pack Connectivity		■	■	■	■
Systèmes d'assistance	59				
Audi Side Assist		■	■	■	■
Audi active lane assist		■	■	■	■
Audi Hold Assist		■	■	■	■
Assistant de démarrage en côte		□	□	□	□
Audi Parking System à l'arrière		■	■	■	■
Audi Parking System Plus		■	■	■	■
Audi Parking System Plus avec caméra de recul		■	■	■	■
Assistant de stationnement avec indicateur de zone environnante		■	■	■	■
Assistant de stationnement avec indicateur de zone environnante et caméra de recul		■	■	■	■
Régulateur de vitesse		□	□	□	□
Indicateur de limitation de vitesse		■	■	■	■
Châssis/Freins	60				
Châssis dynamique		□	□	□	□
Châssis avec amortissement piloté		■	■	■	■
Audi Drive Select		■	■	■	■
Châssis Sport S line		■	■	■	■
Frein de stationnement électromécanique		□	□	□	□
Technique/Sécurité	60				
Sécurité enfants		□	□	□	□

	Page	2.0 TFSI quattro (170 ch)	2.0 TFSI quattro (211 ch)	2.0 TDI (140 ch)	2.0 TDI quattro (177 ch)
Sécurité enfants électrique		□	□	□	□
Airbags grand volume		□	□	□	□
Airbags latéraux arrière		■	■	■	■
Protection latérale anticollision		□	□	□	□
Système d'appui-têtes intégral		□	□	□	□
Colonne de direction		□	□	□	□
Verrouillage de la colonne de direction		□	□	□	□
Instrumentation		□	□	□	□
Ceintures de sécurité		□	□	□	□
Contrôle de ceinture attachée		□	□	□	□
Trousse de secours avec triangle de présignalisation		□	□	□	□
Système antiblocage des roues ABS		□	□	□	□
Antipatinage ASR		□	□	□	□
Blocage électronique de différentiel EDS		□	□	□	□
Programme électronique de stabilisation ESP		□	□	□	□
Commande de couple à sélection de roue		□	□	-	□
Direction assistée électromécanique		□	□	□	□
Boîte mécanique		□	-	□	-
S tronic		-	□	-	□
quattro®		□	□	-	□
Récupération		□	□	□	□
Système Start-Stop		□	□	□	□
Contrat de garantie Audi	61				
Contrat de garantie Audi		■	■	■	■

Équipement du modèle Audi Q3 représenté (pages 4-23) :

Peinture : argent glacier métal ; Jantes : en aluminium coulé style 5 branches ;

Sellerie : cuir Nappa fin brun marronnier ; Applications décoratives : Réseau aluminium 3D

Chez Audi, vous obtenez bien plus qu'une Audi.

En achetant une Audi, vous vous décidez pour une marque qui offre davantage à ses clients. Plus d'individualité. Plus d'exclusivité. Et plus de fascination.



www.audi.fr

L'avancée par la technologie (Vorsprung durch Technik) et tout ce qui se cache derrière : l'histoire légendaire d'Audi, les rendez-vous événementiels à ne pas manquer et les innovations avant-gardistes – laissez-vous fasciner par la marque Audi.
> www.audi.fr



Configurateur Audi

Configurez vous-même votre propre Audi à l'aide du configurateur Audi. Vous pouvez choisir parmi tous les modèles, moteurs, peintures et équipements actuels.
> www.audi.fr



Audi tv

Découvrez les toutes nouvelles facettes de notre marque aux quatre anneaux sur Audi tv : des reportages passionnants sur nos modèles, innovations techniques, événements fascinants dans les domaines du sport automobile, tradition, culture et lifestyle. Jetez un œil derrière les coulisses. Actualités de chaque jour. 24 heures sur 24.

> www.audi.tv



Audi Bank

Financement. Leasing. Assurance. Peu importe l'Audi que vous aurez choisie : chaque offre de l'Audi Bank est élaborée sur mesure, pour vous. Nos packs Avantages combinent par exemple des formes de financement et de leasing modernes à une protection d'assurance complète et vous offrent ainsi une mobilité infinie.

> www.audi.fr



Q3

Tarif au 06.12.2012

Vorsprung durch Technik 

Ce catalogue est connecté : Audi vous propose de vivre une expérience interactive avec un concentré de technologie.

Lors de la lecture de ce catalogue, découvrez en vidéo les technologies de pointe Audi sur votre Smartphone et découvrez ce qui rendra votre Audi absolument unique.

2

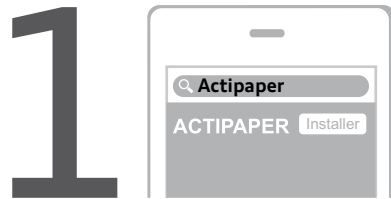

Téléchargez gratuitement Actipaper depuis



Lancez l'application Actipaper et flashez les codes imprimés sur le catalogue.



Découvrez plus d'infos, d'explications et des vidéos sur votre Smartphone.

Les vidéos à découvrir à partir des liens média présentent le bénéfice des technologies de façon générique sans que celles-ci soient strictement conformes au véhicule présenté dans ce programme de commande.



S line (Code : WCE)
+ 3 150 € vs Ambiente
+ 5 400 € vs Attraction

Ambition Luxe (Code : WCF)
+ 4 700 € vs Ambiente
+ 6 950 € vs Attraction

Business line* (Code : WBL)
+ 1 300 € vs Ambiente
+ 3 550 € vs Attraction

Ambiente (Code : WAF)
+ 2 250 € vs Attraction

Attraction (Code : BAS)

* Version Business line réservée aux personnes morales (à l'exclusion des entités exerçant une activité de commercialisation ou de location courte durée d'automobiles et hors catégories juridiques INSEE n°6.
Exemple : sociétés civiles, groupements fonciers, etc.).

Q3

CODE FINITION A SAISIR	Puissance	Transmission	Émissions CO ₂ (g/km)	Puissance fiscale (CV)	Prix client TTC					Code Modèle
					Attraction	Ambiente	Business line*	S line	Ambition Luxe	
					[ATT]	[WAF]	[WBL]	[WCE]	[WCF]	
version essence										
2.0 TFSI	170 ch	quattro manuelle 6	174	10	33 250 €	35 500 €	36 800 €	38 650 €	40 200 €	8UB0890000
2.0 TFSI	170 ch	quattro S tronic 7	179	10	35 350 €	37 600 €	38 900 €	40 750 €	42 300 €	8UB08Y0000
2.0 TFSI	211 ch	quattro S tronic 7	179	13	38 000 €	40 250 €	41 550 €	43 400 €	44 950 €	8UB0EY0000
version diesel avec filtre à particules										
2.0 TDI	140 ch	manuelle 6	137	8	30 600 €	32 850 €	34 150 €	36 000 €	37 550 €	8UB0FC0000
2.0 TDI	140 ch	quattro manuelle 6	149	8	32 800 €	35 050 €	36 350 €	38 200 €	39 750 €	8UB0F90000
2.0 TDI	177 ch	quattro S tronic 7	156	10	37 800 €	40 050 €	41 350 €	43 200 €	44 750 €	8UB0HY0000

* Version Business line réservée aux personnes morales (à l'exclusion des entités exerçant une activité de commercialisation ou de location courte durée d'automobiles et hors catégorie juridique INSEE n° 6. Exemple : sociétés civiles, groupements fonciers, etc.).

Offres de Financement** Q3

Garantie et entretien inclus***

CODE FINITION A SAISIR	Puissance	Transmission	Loyer					Option d'achat					Coût total en cas d'acquisition				
			Attraction	Ambiente	Business line	S line	Ambition Luxe	Attraction	Ambiente	Business line	S line	Ambition Luxe	Attraction	Ambiente	Business line	S line	Ambition Luxe
			ATT	WAF	WBL	WCE	WCF	ATT	WAF	WBL	WCE	WCF	ATT	WAF	WBL	WCE	WCF
essence																	
2.0 TFSI	170 ch	quattro manuelle 6	675 €	719 €	744 €	779 €	809 €	14 298 €	15 265 €	15 824 €	16 620 €	17 286 €	38 599 €	41 132 €	42 596 €	44 679 €	46 425 €
2.0 TFSI	170 ch	quattro S tronic 7	716 €	759 €	784 €	820 €	850 €	15 201 €	16 168 €	16 727 €	17 523 €	18 189 €	40 963 €	43 497 €	44 961 €	47 044 €	48 789 €
2.0 TFSI	211 ch	quattro S tronic 7	767 €	810 €	836 €	871 €	901 €	16 340 €	17 308 €	17 867 €	18 662 €	19 329 €	43 947 €	46 481 €	47 945 €	50 028 €	51 773 €
diesel avec filtre à particules																	
2.0 TDI	140 ch	manuelle 6	585 €	626 €	649 €	683 €	711 €	14 688 €	15 768 €	16 392 €	17 280 €	18 024 €	35 749 €	38 293 €	39 762 €	41 854 €	43 606 €
2.0 TDI	140 ch	quattro manuelle 6	625 €	665 €	689 €	722 €	750 €	15 744 €	16 824 €	17 448 €	18 336 €	19 080 €	38 236 €	40 780 €	42 249 €	44 340 €	46 093 €
2.0 TDI	177 ch	quattro S tronic 7	715 €	756 €	779 €	813 €	841 €	18 144 €	19 224 €	19 848 €	20 736 €	21 480 €	43 888 €	46 432 €	47 901 €	49 992 €	51 745 €

** Offres en Location avec Option d'Achat pendant 36 mois et 45 000 km avec garantie et entretien inclus, réservées aux particuliers du 06/12/2012 au 31/03/2013 chez tous les Distributeurs Audi présentant ces financements, sous réserve d'acceptation du dossier par Audi Bank division de Volkswagen Bank GmbH - SARL de droit allemand - Capital social : 318279200 € - Succursale France : Paris Nord 2 - 22 avenue des Nations 93420 Villepinte - RCS Bobigny 451618904 - ORIAS : 08040267 (www.orias.fr) et après expiration du délai légal de rétractation.

*** Forfait Service Entretien aux Particuliers souscrit auprès d'Opteven service - SAS au capital de 365 878 € - Siège social : 109 bd Stalingrad - 69100 Villeurbanne - RCS Lyon N°B 333 375 426. Coût du Forfait Service Entretien aux Particuliers hors financement : 576 €.

Un crédit vous engage et doit être remboursé. Vérifiez vos capacités de remboursement avant de vous engager.

Extension de garantie Q3

	Extension de Garantie 1 an supplémentaire (2 + 1)		Extension de Garantie 2 ans supplémentaires (2 + 2)		Extension de Garantie 3 ans supplémentaires (2 + 3)	
km	60 000	90 000	80 000	120 000	100 000	150 000
option	EA2	EA3	EA5	EA6	EA8	EA9
Q3	370 €	460 €	690 €	960 €	1 100 €	1 650 €

Plus serein, plus longtemps

Audi garantit ses voitures 2 ans sans limitation kilométrique. Pour plus de sérénité, il est possible de souscrire un contrat de garantie complémentaire portant la durée de la garantie à 3, 4 ou 5 ans. Cette extension de garantie est strictement le prolongement de la garantie constructeur.

La peinture et l'anticorrosion sont respectivement garanties 3 ans et 12 ans.

La périodicité des vidanges est variable. Une alerte sera affichée par l'indicateur de maintenance. L'intervalle entre chaque vidange ne doit pas être supérieur à 30 000 km. Les révisions doivent être effectuées au maximum tous les 2 ans, selon le style de conduite et les conditions d'entretien.

6

Offres disponibles :

- ▶ Extension de garantie **1 an** / 60 000 km ou 90 000 km
- ▶ Extension de garantie **2 ans** / 80 000 km ou 120 000 km
- ▶ Extension de garantie **3 ans** / 100 000 km ou 150 000 km

Le contrat prend fin lorsque la première des 2 échéances (durée ou kilométrage) est atteinte.

En cas de défaillance mécanique, électrique, le contrat de garantie permet de bénéficier notamment des réparations et/ou remplacement des pièces suivantes :

- ▶ Moteur
- ▶ Boîte de transfert
- ▶ Transmission
- ▶ Direction, circuit électrique
- ▶ Carters
- ▶ Boîte de vitesses
- ▶ Embrayage (hors disque)
- ▶ Système de refroidissement
- ▶ Suspensions (hors amortisseurs)

Ces interventions doivent être effectuées chez un Partenaire Audi Service. Lors de la revente, le contrat est cessible avec le véhicule, ce qui en augmente la valeur.

En cas de revente du véhicule avant le terme du contrat, le nouveau propriétaire bénéficiera des prestations souscrites.

Conditions Générales de Vente disponibles dans le réseau Audi Service ou sur www.audi.fr



Intérieurs

Code	Sellerie tissu Initial	Sellerie tissu Inspiration	Sellerie tissu Energie	Sellerie Cuir/Tissu Sprint	Sellerie Cuir/Alcantara	Sellerie cuir Milano	Sellerie cuir nappa fin	Tableau de bord (haut/bas)	Moquette	Ciel de pavillon
	Sièges normaux	Sièges normaux	Sièges Sport	Sièges Sport	Sièges Sport					
Série sur	Attraction	Ambiente Business line	—	S line	—	Ambition luxe	—			
Option sur	—	Attraction (N2P)	Attraction Ambiente Business line (N5F)	—	Attraction Ambiente Business line Ambition luxe (N7U) S line (N7K)	Attraction Ambiente Business line (N5W)	Ambiente Business line Ambition luxe (N3Q) S line (N2R)			
FZ	Noir	Noir	Noir	—	Noir	Noir	Noir	Noir / Noir	Noir	Argent lunaire
TZ	—	—	—	—	—	—	Brun madras	Noir / Noir	Noir	Noir
VL	Gris titane	Gris titane	Gris titane	—	Gris titane	Gris titane	Gris titane	Noir / Gris titane	Noir	Argent lunaire
VR	—	—	—	—	—	—	Brun marronnier	Noir / Noir	Noir	Argent lunaire
VS	—	Beige pistache	—	—	—	—	Beige pistac à âhe	Beige truffe / Beige pistache	Beige truffe	Beige
Intérieurs spécifiques S line										
QE	—	—	—	—	—	—	Noir	Noir	Noir	Noir
QZ	—	—	—	Noir / Gris jet	Noir / Gris jet	—	—	Noir	Noir	Noir

— : Non proposé

Combinaisons teintes de carrosserie / coloris intérieurs

Teintes de carrosserie	Code coloris	N° de laque	Peinture contrastée*
* Argent glacier métallisé	P5P5	X7W	Noir anthracite
* Beige platine métallisé	L7L7	S1U	Noir anthracite
Blanc Amalfi	Y5Y5	Y9K	Noir anthracite
* Blanc glacier métallisé	2Y2Y	S9R	Noir anthracite
* Bleu cobalt métallisé	5F5F	Z5Q	Noir anthracite
* Bleu sphère métallisé	9F9F	X5X	Noir anthracite
* Brun caribou métallisé	6M6M	S8S	Noir anthracite
* Gris mousson métallisé	0C0C	X7R	—
Noir brillant	A2A2	Y9B	Noir anthracite
* Noir fantôme nacré	L8L8	Z9Y	Noir anthracite
* Orange samoa métallisé	J0J0	X2U	Noir anthracite
Teinte de carrosserie spécifique S line			
** Gris Daytona nacré	6Y6Y	Z7S	—
Teinte de carrosserie spécifique Audi exclusive			
* Sur demande	Q0Q0	—	Selon la couleur choisie

* : Supplément de prix, voir tarif options. ** : Prix d'une peinture métallisée/nacré sur la finition S line. Pour les autres finitions, prix d'une peinture Audi exclusive.

— : Non proposé





1 De série sur Attraction :
4 Jantes en aluminium coulé
7 branches, 6,5 J X 16",
avec pneus 215/65 R16 98V

2 De série sur Ambiente
et Business line,
en option sur Attraction
et Ambition luxe :
4 Jantes en aluminium coulé
10 branches, 7J x 17",
avec pneus 235/55 R17 99V
Code C2M

3 De série sur Ambition luxe,
en option sur Attraction,
Ambiente et Business line :
4 Jantes en aluminium coulé
5 branches triples, 7J x 17",
avec pneus 235/55 R17 99V
Code C2G

4 De série sur S line,
en option sur Attraction,
Ambiente, Business line
et Ambition luxe :
4 Jantes en aluminium coulé
5 branches doubles
Audi exclusive 7J x 18",
avec pneus 235/50 R18 97V
Code C3P

5 En option sur Attraction,
Ambiente, Business line
et Ambition luxe :
4 Jantes en aluminium coulé
5 bras partiellement polies 7J x 18",
avec pneus 235/50 R18 97V
Code C3I

6 En option sur Attraction,
Ambiente, Business line
et Ambition luxe :
4 Jantes en aluminium coulé
5 branches doubles 7J x 18",
avec pneus 235/50 R18 97V
Code C2I

7 En option sur Attraction,
Ambiente, Business line,
S line et Ambition luxe :
4 Jantes en aluminium coulé
5 branches « Off-road »
Audi exclusive 7J x 18",
avec pneus 235/50 R18 97V
Code C3Q

8 En option sur Attraction,
Ambiente, Business line,
S line et Ambition luxe :
4 Jantes en aluminium coulé
5 branches triples
Audi exclusive 8,5J x 19",
avec pneus 255/40 R19 Y
Code C5E

9 En option sur Attraction,
Ambiente, Business line,
S line et Ambition luxe :
4 Jantes en aluminium coulé
5 branches doubles « Off-road »
Audi exclusive 8,5J x 19",
avec pneus 255/40 R19 Y
Code C7G

Sécurité

ABS (antiblocage de roue) avec répartiteur de freinage EBV et assistance hydraulique au freinage d'urgence
Airbags de tête : se déploient comme un rembourrage protecteur sur toute la surface des vitres latérales et protègent les passagers avant et ceux des places extérieures arrière en cas de collision latérale
Airbags frontaux conducteur et passager grand volume, à deux niveaux de gonflement suivant la gravité du choc, et latéraux avant
Appuie-têtes intégraux à l'avant et à l'arrière
ASR (antipatinage) pour une motricité et une rigidité transversale optimales. Réduit le patinage des roues motrices
Avertisseur deux tons sur le moyeu du volant
Carrosserie galvanisée (entièrement galvanisée aux endroits sensibles à la corrosion) : autoportante, soudée au groupe-plancher, zones de déformation définies à l'avant et à l'arrière (12 ans de garantie contre la corrosion)
Ceintures de sécurité trois points à enrouleur à toutes les places avec prétensionneur réversible, limiteur de tension et réglage en hauteur à l'avant, détecteur de port de ceinture avec signaux acoustique et visuel à l'avant, sécurité enfants sur le verrouillage des ceintures à enrouleur côté passager avant et à l'arrière, couleur des ceintures
Châssis dynamique, à l'avant jambes de force McPherson avec bras traingulés transversaux inférieurs, châssis auxiliaire en aluminium ; à l'arrière essieu arrière à quatre bras avec systèmes d'amortissement et de suspension séparé, châssis auxiliaire
Contrôle de la pression des pneus avec signaux acoustique et visuel de perte de pression
Direction électromécanique à assistance variable
Écrous antivol
EDS (blocage électronique de différentiel)
ESC (contrôle électronique de stabilisation)
Fixations pour sièges enfant ISOFIX aux places extérieures arrière
Frein de stationnement électromécanique, comprend fonction de frein de stationnement à l'arrêt, assistance au démarrage par désactivation automatique et fonction frein de secours sur les quatre roues durant la marche
Protection antidémarrage électronique, intégrée à la gestion du moteur, activation automatique par la clé du véhicule
Protections latérales anticollision
Récupération d'énergie , générée lors des phases de freinage ou de décélération et système Start/Stop, permettant une économie de carburant
Régulateur de vitesse, maintient une vitesse constante souhaitée à partir d'environ 30 km/h dans la mesure où la puissance du moteur ou du frein moteur le permet, commande par commande séparée sous le volant, affichage de la vitesse paramétrée sur le système d'information du conducteur
Roue de secours temporaire avec cric de levage
Sécurité enfants sur les portières et les vitres électriques arrière
Système d'information du conducteur avec écran blanc TFT monochrome de 3,5 pouces, affichage des informations types fréquence radio, autres contenus du système infotainment tels que navigation, menu du téléphone (le cas échéant), température extérieure, affichage numérique de la vitesse, du contrôle des portes et du coffre, inclus également le programme efficiency
Témoins de contrôle pour airbags, ESC/ASR, adaptive air suspension, EDS, frein de stationnement électromécanique, régulateur de vitesse, feux de route, feux arrière antibrouillard, clignotants, électronique moteur et protection antidémarrage
Triangle de présignalisation, trousse de secours et outillage de bord
Verrouillage électrique de la colonne de direction

11



Électriques et fonctionnels

Banquette arrière rabattable 60/40, déverrouillage à distance des dossiers via un levier dans la garniture latérale du coffre
Contact d'allumage électronique : clé de contact mémorisant différentes données d'entretien
Déverrouillage de coffre par touche douce : déverrouillage avec assistance électrique
Eclairage intérieur, à extinction temporisée et contacteur sur toutes les portières ; éclairage coffre, conducteur, passager avant et places arrière, spots de lecture à l'avant et à l'arrière ainsi que boîte à gants éclairée
Essuie-glace arrière, avec lavage-balayage automatique, balayage au passage de la marche arrière pendant la durée de celle-ci (quand les essuie-glace avant sont activés)
Essuie-glace deux vitesses : réglage d'intermittence sur 4 niveaux, commande de balayage coup par coup, lavage-balayage automatique
Indicateur de rapport de vitesse dans le système d'information du conducteur : apporte une assistance au conducteur dans le choix du rapport de vitesse adapté
Instrumentation, avec éclairage réglable : tachymètre électronique avec compteur kilométrique totalisateur et journalier, compte-tours, heure, affichage de la température du liquide de refroidissement et de la réserve de carburant
Lève-vitres électriques à l'avant et à l'arrière avec protection antipincement et fonction ouverture/fermeture Confort par impulsion
Lunette arrière dégivrante avec minuterie
Miroir de courtoisie
Œilletons de fixation, quatre œilletons dans le coffre pour maintenir les bagages et objets
Outillage de bord dans le coffre
Phares antibrouillard halogènes, intégrés à la jupe avant
Phares halogènes à surfaces libres sous vitre transparente, réglage électrique du site des phares et commande de feu de stationnement, feux diurnes
Préparation pour crochet d'attelage comprend câblage jusqu'au logement de la roue de secours, système approprié de refroidissement du moteur
Préparation pour système de repérage satellite permettant la localisation du véhicule en cas de vol
Verrouillage centralisé avec fonction Autolock et télécommande à fréquence radio intégrée dans la clé du véhicule ; ouvre et ferme les portières, les vitres, le coffre et la trappe à carburant, avec code aléatoire
Vide-poches dans les contre-portes à l'avant et à l'arrière pouvant contenir une bouteille de 1,5 litre

Confort

Climatisation manuelle rafraîchit ou chauffe l'habitacle du véhicule, comprend 4 diffuseurs d'air dans le tableau de bord, des diffuseurs d'air au niveau des pieds à l'avant et à l'arrière ; avec mode recyclage de l'air ambiant manuel, filtre à particules, ventilation sur quatre niveaux et répartition manuelle de l'air

Colonne de direction réglable manuellement en hauteur et en profondeur

Console centrale, surélevée, avec vide-poches pouvant être utilisé comme porte-boissons avec volet ouvert

Pare-soleil, rabattables et pivotants, côté conducteur et passager avant, avec miroir de courtoisie occultable

Poignées de maintien avec mécanisme amortisseur : quatre poignées encastrées dans le ciel de pavillon

Porte-boissons double dans la console centrale

Sièges avant avec réglage manuel de la hauteur, de la longueur et des appuie-têtes, ainsi que réglage de l'inclinaison du dossier

Tapis complémentaires à l'avant et à l'arrière, couleur assortie à celle de la moquette, en velours

Vitres athermiques teintées vertes ; pare-brise en verre feuilleté

Esthétique

Audi Singleframe, encadrement gris pierre d'une seule pièce sur la calandre, avec anneaux Audi anodisés au centre

Becquet de pavillon

Ciel de pavillon en tissu assorti à la couleur intérieure, argent lunaire ou beige pistache. Ciel de pavillon noir pour la couleur intérieure brun madras

Identification du modèle à l'arrière, inscription "quattro®" à l'arrière, sur la calandre et sur le tableau de bord côté passager avant ; sur demande sans identification du modèle

Moulures de seuils de portes en plastique

Pare-chocs, laqués dans la couleur de carrosserie, bas de pare-chocs avant et arrière ainsi que bandeaux de portières en bas, noir, mat

Poignées de portières extérieures laquées dans la couleur de carrosserie

Rampes de pavillon d'une seule pièce, sans raccords, de forme stable, aérodynamiques et noires

Rétroviseurs extérieurs réglables électriquement et dégivrants avec clignotants intégrés à LED, boîtiers dans la couleur de carrosserie, miroir asphérique à gauche, convexe à droite

Singleframe : calandre monobloc, couleur gris pierre sur 4 cylindres, noir brillant sur 6 cylindres



Sorties d'échappement : visibles, monoflux, deux sorties à gauche, avec embout chromé sur 2.0 TDI 177 ch et 2.0 TFSI 211 ch



Équipements complémentaires Q3

	Attraction (ATT)	Ambiente (WAF)	Business line (WBL)	S line (WCE)	Ambition Luxe (WCF)
Application décorative platine ou beige truffe monométallique sur tableau de bord, contre-portes et console centrale	•	–	–	–	–
Climatisation manuelle	•	–	–	–	–
Jantes en aluminium forgé style 7 branches 6,5 J X 16", pneus 215/65 R16	•	–	–	–	–
Sellerie en tissu Initial	•	–	–	–	–
Volant airbag en cuir style 4 branches, enrobé de mousse, réglable en hauteur et en profondeur	•	–	–	–	–
Rétroviseurs extérieurs : avec clignotants à diodes intégrés, réglables électriquement, dégivrants avec coques laquées dans la couleur de carrosserie, miroir asphérique à gauche	•	–	–	–	–
Autoradio Concert, incluant lecteur CD compatible MP3/WMA et AAC, lecteur de cartes SDHC, écran couleurs TFT contrasté 6,5 pouces, concept d'utilisation MMI, prise AUX-IN et 8 haut-parleurs à l'avant et à l'arrière, puissance totale 80 watts	•	•	–	–	–
Ordinateur de bord monochrome, système de contrôle Autocheck et programme efficiency	•	•	–	–	–
Rétroviseur intérieur jour/nuit automatique incluant détecteur de pluie et de luminosité		•	•	•	•
Rampes de pavillon en aluminium poli		•	•	•	•
Pack Aluminium extérieur		•	•	•	•
Rétroviseurs extérieurs escamotables électriquement, dégivrants des deux côtés et buses de lave-glaces dégivrantes		•	•	•	•
Parking System arrière		•	•	•	•
Climatisation automatique Confort à fonctionnalités étendues et affichage numérique		•	•	•	•
Accoudoir central avant avec vide-poches		•	•	•	•

Équipements complémentaires Q3 (suite)

	Ambiente (WAF)	Business line (WBL)	S line (WCE)	Ambition Luxe (WCF)
Applications décorative en aluminium satellite sur tableau de bord, contre-portes et console centrale	•	•	–	–
Sellerie en tissu Inspiration	•	•	–	–
Volant airbag multifonctions 4 branches en cuir., enrobé de mousse, réglable en hauteur et en profondeur	•	•	–	–
Jantes en aluminium forgé style 10 branches 7,0 J X 17", pneus 235/55 R17	•	•	–	–
Audi Parking System Plus		•	–	–
Pack Navigation Plus		•	–	•
Pack Rangement		•	–	•
Applications décoratives S line en aluminium brossé mat sur tableau de bord, contre-portes et console centrale			•	–
Ciel de pavillon en tissu noir			•	–
Inscriptions S line sur les ailes avant			•	–
Jantes en aluminium coulé Audi exclusive style 5 branches doubles, 7,0 x 18", avec pneus 235/50 R18			•	–
Moultures de seuils avec inscription S line, protection du seuil de chargement supplémentaire en acier inoxydable			•	–
Pommeau de levier de vitesses en cuir perforé			•	–
Sellerie mixte en cuir/tissu Sprint avec estampillage S line			•	–
Sièges avant Sport incluant supports lombaires électriques			•	–
Volant airbag Sport en cuir perforé style 3 branches multifonction badgé S line. (Palettes de changement de vitesse pour S tronic)			•	–
  Projecteurs Xénon Plus incluant lave-phares, feux de jour à LED			•	•
Vitres arrière surteintées : revêtement foncé des vitres de portière arrière et latérales arrière ainsi que de la lunette arrière			•	•
Audi Sound System : amplificateurs à 6 canaux, 10 haut-parleurs dont un central dans le tableau de bord et subwoofer dans le logement de la roue de secours (en option); puissance totale 180 W			•	•

15



Équipements complémentaires Q3 (suite)

	Ambition Luxe (WCF)
Jantes en aluminium coulé style 5 branches triples, 7 J X 17", pneus 235/55 R 17	•
Volant Sport multifonction en cuir S line avec surpiqûres gris jet et emblème S line. (Palettes de changement de vitesse pour S tronic)	•
Peinture intégrale : pare-chocs avant, arrière et bas de caisse de couleur carrosserie	•
Seuils de portes en aluminium et protection du seuil de chargement en acier inoxydable	•
Applications décoratives en aluminium 3D maillé sur tableau de bord, contre-portes et console centrale	•
Sellerie, appuie-têtes et accoudoir central avant en cuir Milano	•
Pack Éclairage intérieur à LED	•
Ordinateur de bord couleur, contrôle Autocheck et programme efficiency	•

• Équipement de série. — Non disponible ou en option.

16





Audi connect

	donne accès à
Navigation avec images Google™ Earth	•
Navigation avec images Google™ Street View	•
Navigation avec informations trafic en temps réel*	•
Localisation de Points d'Intérêt (POI)	•
Prévisions météorologiques	•
Informations voyage	•
Actualités Presse	•
Internet embarqué (hotspot WiFi)	•
Audi music stream (web radios)**	•

Les services Audi connect sont uniquement disponibles avec le GPS Advanced [PNQ] en combinaison avec le téléphone de voiture Bluetooth 8W [9ZW]

La connexion intelligente entre Internet, le véhicule et vous. Accédez simplement à une palette étonnante de services en ligne.



Google™ Earth

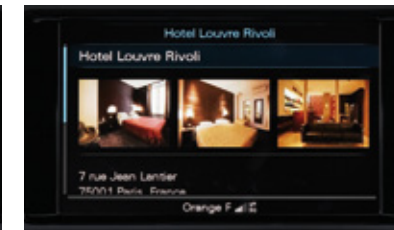

Points d'intérêt



Actualités Presse



Google™ Street View



Prévisions météorologiques



Hotspot WiFi

18

	Code option	Attraction	Ambiente	Business line	S line	Ambition luxe
  Audi connect (inclut GPS Advanced et préparation téléphone 8W)	PNQ/9ZW	4 160 €	4 160 €	1 920 €	4 160 €	1 920 €

L'utilisation des services en ligne Audi connect est possible uniquement via un téléphone portable compatible (SIM Access Profile / rSAP) ou via une carte SIM insérée dans le lecteur prévu à cet effet. Tous deux doivent être soumis à la souscription d'un contrat de téléphonie avec transfert de données auprès d'un opérateur téléphonique. Une base de données répertoriant les téléphones portables testés et compatibles est disponible sur www.audi.fr ou sur www.audi.com - rubrique Audi connect La réception de données issues d'Internet hors de la zone de couverture du réseau, peut entraîner un surcoût, notamment à l'étranger. Renseignez-vous auprès de votre opérateur. Les services Audi connect peuvent ne pas être disponibles dans tous les pays. **Votre distributeur Audi se tient à votre disposition pour plus d'informations.**

* Le droit d'utilisation de ces services est limité à 36 mois à partir de la première activation dans le véhicule (si celle-ci n'intervient pas dans les six premiers mois après l'achat, la durée du droit se trouve réduite d'autant).

** Ces services nécessitent un accès à myAudi. Enregistrez votre véhicule puis activez et gérez vos services depuis votre compte myAudi sur www.audi.com/myaudi



Retrouvez les vidéos explicatives à partir des liens interactifs.



Q3

Packs thématiques Q3

Pack Extérieur S line + Peinture intégrale*

	Code
Pare-chocs avant et arrière, prises d'air latérales, bandeaux de portières et diffuseurs d'air au design résolument sportif	PQD
Bas de pare-chocs avant et arrière et bandeaux de portières laqués dans la couleur de carrosserie	
Diffuseur laqué gris platine	
Calandre avec entretoise verticale chromée	
Moulures de seuils avec inscription S line, protection du seuil de chargement supplémentaire en acier inoxydable	
Inscription S line sur les ailes avant	
Encadrement des phares antibrouillard style chromé	
Sorties d'échappement chromées	

19

Q3	Code option	Attraction	Ambiente	Business line	S line	Ambition luxe
Pack Extérieur S line	PQD	—	1 920 €	1 920 €	1 810 €	1 400 €



Packs thématiques Q3 (suite)

Pack Extérieur Off-road*

	Code
Pare-chocs avant et arrière, prises d'air latérales, bandeaux de portières et extensions d'ailes au design résolument Off-road	PKQ
Protection anti-encastrement stylée en acier inoxydable sur les pare-chocs avant et arrière	
Calandre avec entretoise verticale chromée	7M4
Seuils de porte en aluminium avec logos Audi exclusive en option gratuite	



Jantes au choix obligatoires

	Code
Jantes en aluminium coulé Audi exclusive 5 branches doubles, 7 J x 18" avec pneus 235/50 R 18	C3P
Jantes en aluminium coulé Audi exclusive style 5 branches «Off-road», 7 J x 18" avec pneus 235/50 R 18	C3Q
Jantes en aluminium coulé Audi exclusive style 5 branches triples, 8,5 J x 19" avec pneus 255/40 R 19	C5E
Jantes en aluminium coulé Audi exclusive style 5 branches doubles «Off-road», 8,5 J x 19" avec pneus 255/40 R 19	C7G



20

Q3	Code option	Attraction	Ambiente	Business line	S line	Ambition luxe
Pack Extérieur Off-road avec jantes en aluminium coulé Audi exclusive style 5 branches doubles	PKQ/C3P	—	3 560 €	3 560 €		2 910 €
Pack Extérieur Off-road avec jantes en aluminium coulé Audi exclusive style 5 branches «Off-road»	PKQ/C3Q	—	3 560 €	3 560 €		2 910 €
Pack Extérieur Off-road avec jantes en aluminium coulé Audi exclusive style 5 branches triples	PKQ/C5E	—	4 220 €	4 220 €		3 570 €
Pack Extérieur Off-road avec jantes en aluminium coulé Audi exclusive style 5 branches doubles «Off-road»	PKQ/C7G		4 220 €	4 220 €		3 570 €

* Le Pack Extérieur S line et le Pack Extérieur Off -road sont incompatibles entre eux



Pack Sécurité





	Audi Tracking System	Audi Premium Tracking System
Quand technologie rime avec sécurité		
Système de tracking par satellite (Technologie GPS/GPRS)	•	•
Comprend 2 ans d'abonnement	•	•
Réseau de 40 plateformes d'assistance et de télésurveillance dans le monde 24h/24 7j/7	•	•
- Réceptionne automatiquement les alertes émises par le système en cas de	•	•
- déplacement anormal du véhicule (contact éteint),	•	•
- débranchement de la batterie,	•	•
- déclenchement de l'alarme volumétrique et périmétrique d'origine Audi	—	•
- Prend immédiatement contact avec le propriétaire pour déterminer l'origine de l'alerte.	•	•
- En cas de vol avéré, possibilité de	•	•
- empêcher le redémarrage du véhicule (commande d'immobilisation à distance)	•	•
- activer la commande de dissuasion (déclenchement des clignotants et du klaxon)*	—	•
Quand technologie rime avec interactivité**		
Accès confidentiel à votre Espace Web Personnel www.audi.fr/trackingsystem	•	•
- Géolocalisation du véhicule	•	•
- Définition de zone (Réception d'un SMS lorsque le véhicule entre / sort de la zone définie sur la cartographie)	•	•
- Gestion des modes garage / transport (Paramétrage du système pour éviter l'envoi de fausses alertes, lors d'événements du type intervention sur le véhicule en atelier, transport sur dépanneuse, ferry...)	•	•

21

*L'Audi Premium Tracking System est couplé à l'alarme d'origine Audi. **Activation sur demande auprès de notre prestataire de services, Cobra France, au 01 44 90 23 32. L'accès à l'Espace Web Personnel et l'utilisation des services en ligne sont uniquement possible via un smartphone ou un ordinateur connecté à Internet.

Q3	Code option	Prix
Audi Tracking System	TS1	1 600 €
Audi Premium Tracking System	TS2	2 250 €



	Code	Attraction	Ambiante	Bussines line	S line	Ambition Luxe	Prix TTC
Électriques / Fonctionnels							
Adaptive Light. (Oblige [PX4])	8Q5	0	0	0	0	0	420 €
Advanced Key : système d'autorisation d'accès et de démarrage et arrêt du moteur main libre par touche Start/Stop	4F2	0	0	0	0	0	470 €
Audi Hold Assist, maintient le véhicule à l'arrêt en côte comme en descente, sans limite de temps. Le système est activé par pression sur une touche et permet au conducteur un redémarrage confortable sans actionner le frein à main	UH2	0	0	0	0	0	100 €
 Hill Hold Control / Hill Descent Control : contrôle de descente et de montée permettant de maintenir une vitesse stabilisée entre 9 km/h et 30 km/h	UG5	0	0	0	0	0	120 €
 Audi Active Lane Assist : assistant de maintien de trajectoire qui corrige le mouvement du volant avant que le véhicule dépasse involontairement la bande de roulement. Système actif à partir de 60 km/h. (Oblige [8N7])	7Y4	0	0	0	0	0	720 €
 Audi Side Assist : assistant de changement de trajectoire ; le Side Assist surveille la zone latérale derrière le véhicule durant la marche et informe le conducteur par un signal dans le rétroviseur extérieur dès que le système détecte un véhicule dans l'angle mort ou s'approchant par l'arrière ; activation par touche sur la portière conducteur. Système actif à partir de 30 km/h. (Oblige [PU8] ou [8N7] sur Attraction)	7Y1	0	0	0	0	0	600 €
Audi Side Assist + Audi Active Lane Assist. (Oblige [8N7])	7Y5	0	0	0	0	0	1 320 €
Audi Parking System : signal acoustique d'aide au stationnement arrière	7X1	0	S	—	S	S	480 €
Audi Parking System Plus : signal acoustique d'aide au stationnement avant et arrière par pictogrammes sur l'écran	7X4	0	—	S	—	—	940 €
		—	0	S	0	0	460 €
 Audi park Assist : cherche à l'aide de capteurs à ultrasons les places de stationnement (bataille et créneau) appropriées le long de la chaussée, calcule le créneau idéal et gère le braquage automatiquement. (Oblige [9ZX] ou [9VD] ou [PNV] ou [PNU] ou [PNQ] ou [7A2])	7X5	0	—	—	—	—	1 070 €
		—	0	—	0	0	590 €
		—	—	0	—	—	130 €
Audi Parking System Plus avec caméra de recul : signal acoustique et visuel d'aide au stationnement avant et arrière avec caméra de recul permettant de visualiser l'arrière du véhicule sur l'écran couleur du MMI. (Oblige [PNV] ou [PNU] ou [PNQ], et [2ZQ] ou [2ZS] ou [1XW] ou [1XX] sur Attraction)	7X8	0	—	—	—	—	1 440 €
		—	0	—	0	0	950 €
				0			500 €
Audi Park Assist avec caméra de recul : Audi Park Assist] + Audi Parking System Plus avec caméra de recul. (Oblige [PNV] ou [PNU] ou [PNQ], et [2ZQ] ou [2ZS] ou [1XW] ou [1XX] sur Attraction)	8A3	0	—	—	—	—	1 580 €
		—	0	—	0	0	1 090 €
				0			640 €
Climatisation automatique Confort. (Oblige [PU8] ou [8N7], [4GH] et [6E3])	9AK	0	S	S	S	S	660 €
Détecteur de pluie et de luminosité incluant bande grise dans la partie supérieure du pare-brise	PU8	0	S	S	S	S	190 €
Feux de route assistés : gestion automatique du passage de feux de croisement à pleins phares et inversement. (Oblige [4GH] sur Attraction)	8N7	0	0	0	0	0	160 €

22

0 : option S : proposé en série — : non proposé.



Retrouvez les vidéos explicatives à partir des liens interactifs.



Q3



Électriques / Fonctionnels (suite)

Indicateur de limitation de vitesse : système permettant grâce à une caméra de reconnaître les panneaux et d'afficher sur l'ordinateur de bord les limitations de vitesse. Système capable de reconnaître la signalétique temporaire (par ex. durant des travaux), la vitesse à adopter en cas de pluie, d'éventuelles limitations de vitesse en fonction d'horaires. Si un signal n'est pas repéré par la caméra, la limitation de vitesse des données de navigation (le cas échéant) s'affiche alors. (Oblige [PNQ], [9Q8] et [7Y4] ou [7Y5])

Lave-phares à haute pression. (Inclus dans [PX4])

Pack Éclairage : spots de lecture à l'arrière, éclairage des diffuseurs d'air, de la commande à l'intérieur des portières et du miroir de courtoisie, catadioptrés actifs sur les portières, éclairage des seuils de portes, et du miroir de courtoisie, catadioptrés actifs sur les portières, éclairage des seuils de portes, éclairage au niveau des pieds à l'avant, boîte à gants éclairée

Pack Rangement : comprend filets de rangement au dos des sièges avant, vide-poches sous les sièges avant, point multifixation au niveau des pieds côté passager avant, boîte à gants verrouillable

Pack Coffre : comprend tendeur araignée, filet latéral, une prise de courant 12 volts et une lampe de coffre supplémentaire à gauche

Pack Rangement + Pack Coffre

Pack Fumeur : comprend allume-cigare sur la console centrale et cendrier avec couvercle chromé avec anneaux Audi, amovible et lavable

Porte-kayak - Accessoires d'Origine Audi®

Porte-skis et snowboards pour 4 paires de skis/2snowboards - Accessoires d'Origine Audi®

Porte-skis et snowboards pour 6 paires de skis/4snowboards - Accessoires d'Origine Audi®

Kit Novetud - Transformation du Q3 en version 2 places sociétés

Rétroviseurs extérieurs escamotables électriquement, dégivrants des deux côtés et buses de lave-glaces dégivrantes

Rétroviseurs extérieurs escamotables électriquement, dégivrants, jour/nuit automatiques côté conducteur et buses de lave-glaces dégivrantes. (Oblige [4L6] sur Attraction)

Rétroviseur intérieur jour/nuit automatique (incluant le détecteur de pluie et de luminosité [PU8])

Système Opensky : toit ouvrant panoramique en deux segments (le premier coulisse ou s'entrebâille) ; pare-soleil à mailles serrées électrique. (Oblige [QQ1] sur Attraction, Ambiente et S line)

Sac à skis amovible. Convient pour 4 paires de skis jusqu'à 200 cm ou 2 snowboards. (Oblige [3NU])

Siège bébé Audi pour enfant jusqu'à 13kg gris titane/noir
- Nécessite la base ISOFIX disponible sous la référence 4L0019900C EUR - Accessoires d'Origine Audi®

Siège enfant Audi avec Isofix pour enfants de 9 à 18 kg gris titane/noir
- Uniquement pour véhicules avec dispositif Isofix ou base ISOFIX 4L0019900C EUR - Accessoires d'Origine Audi®

Code

Attraction

Ambiante

Business line

S line

Ambition Luxe

Prix TTC

QR9

0

0

0

0

0

Gratuit

8X1

0

0

0

S

S

320 €

QQ1

0

0

0

0

S

290 €

QE1

0

0

S

0

—

120 €

QE4

0

0

0

0

—

100 €

QE5

0

0

—

0

S

220 €

—

—

0

—

S

100 €

9JC

0

0

0

0

0

40 €

4F0071127

0

0

0

0

0

99 €

4F9071129D

0

0

0

0

0

87 €

4F9071129E

0

0

0

0

0

119 €

YY 313Q312

0

0

0

0

0

792 €

6XE

0

S

S

S

S

240 €

6XK

0

—

—

—

—

310 €

—

0

0

0

0

70 €

4L6

0

S

S

S

S

340 €

3FU

0

0

0

0

0

1 460 €

3X2

0

0

0

0

0

90 €

4L0019901A

0

0

0

0

0

269 €

4L0019903A EUR

0

0

0

0

0

339 €

0 : option S : proposé en série — : non proposé.



Retrouvez les vidéos explicatives à partir des liens interactifs.



	Code	Attraction	Ambiante	Bussines line	S line	Ambition Luxe	Prix TTC
Électriques / Fonctionnels (suite)							
Siège enfant Audi Youngster +, pour enfant de 15 à 36 kg gris titane/noir - Accessoires d'Origine Audi®	4L0019905B	0	0	0	0	0	360 €
Fixation ISOFIX pour un meilleur maintien du siège bébé Audi, permet un montage et un démontage facile - adaptable sur le siège passager et la banquette arrière - Accessoires d'Origine Audi®	4L0019900C EUR	0	0	0	0	0	255 €
Tire Mobility System : compresseur et produit de colmatage en cas de crevaison. (Remplace roue de secours temporaire)	1G8	0	0	0	0	0	Gratuit
 Xénon Plus incluant réglage automatique du site des phares, lave-phares, feux de jour et feux arrière à LED	PX4	0	0	0	S	S	1 200 €
Confort / Esthétique intérieure							
Applications aluminium satellite sur tableau de bord, contre-portes et console centrale	5MF	0	S	S	—	0	270 €
Applications réseau aluminium 3D sur tableau de bord, contre-portes et console centrale	7TF	—	0	0	—	S	90 €
Applications de ronce de noyer balsamique sur tableau de bord, contre-portes et console centrale	5MS	0	—	—	—	—	460 €
		—	0	0	—	—	190 €
		—	—	—	—	0	100 €
Applications de mélèze brun foncé naturel sur tableau de bord, contre-portes et console centrale	5MR	0	—	—	—	—	460 €
		—	0	0	—	—	190 €
		—	—	—	—	0	100 €
Applications de bois piano laqué noir sur tableau de bord, contre-portes et console centrale	5TL	—	—	—	0	—	460 €
Accoudoir central avant	6E3	0	S	S	S	S	190 €
Accoudoir central arrière avec porte-boissons, trappe à skis	3NU	0	0	0	0	0	190 €
Insert de coffre - Accessoires d'Origine Audi®	8U0061180	0	0	0	S	0	68 €
Ciel de pavillon en tissu noir. (Interdit intérieur TZ)	6NQ	0	0	0	S	0	280 €
Désactivation de l'airbag passager et préparation pour sièges enfant ISOFIX pour siège passager avant	PID	0	0	0	0	0	110 €
Réglage d'appuis lombaires électriques sur 4 plans pour sièges avant	7P1	0	0	0	S	0	320 €
Sellerie tissu Inspiration. (Incompatible avec [PS1])	N2P	0	S	S	—	—	170 €
Sellerie tissu Energie. (Oblige [PS1])	N5F	0	0	0	—	—	Gratuit
Sellerie mixte cuir Nappa / Alcantara avec logo S line	N7K	—	—	—	0	—	440 €
Sellerie cuir Nappa fin avec logo S line	N2R	—	—	—	0	—	1 280 €
Sellerie mixte cuir et Alcantara avec sièges avant Sport	N7U/PS1	0	—	—	—	—	2 050 €
		—	0	0	—	—	1 880 €
		—	—	—	—	0	660 €

0 : option S : proposé en série — : non proposé.



Retrouvez les vidéos explicatives à partir des liens interactifs.





	Code	Attraction	Ambiante	Bussines line	S line	Ambition Luxe	Prix TTC
Confort / Esthétique intérieure (suite)							
Sellerie en cuir Milano	N5W	0	—	—	—	S	1 990 €
		—	0	0	—	S	1 820 €
Sellerie en cuir Nappa fin	N3Q	—	0	0	—	—	2 190 €
		—	—	—	—	0	360 €
Sièges avant chauffants : chauffe l'assise et le dossier, également les bourrelets latéraux avec sellerie en cuir et sièges Sport ; réglage séparé sur plusieurs positions pour les sièges conducteur et passager avant	4A3	0	0	0	0	0	400 €
Siège passager avant rabattable. (Interdit [7P1], [PV1] et [PS1])	3H2	0	0	0	—	0	180 €
Sièges avant Sport à réglages manuels et supports lombaires réglables électriquement	PS1	0	0	0	S	0	660 €
Sièges avant électriques. (Contient [7P1] et incompatible avec [3H2])	PV1	0	0	0	—	0	1 150 €
		—	—	—	0	—	830 €
Siège conducteur électrique pour hauteur, longueur et dossier de siège, siège passager avant à réglage manuel. (Oblige [7P1] ou [PS1])	3PB	0	0	0	0	0	790 €
Seuils de portes en aluminium et protection du seuil de chargement en acier inoxydable	PGL	0	0	0	—	S	110 €
Seuils de portes en aluminium avec logos Audi exclusive. (Oblige [PKQ])	7M4	—	0	0	—	0	Gratuit
Tapis réversible pour le coffre, velours d'un côté, gommé de l'autre	6SJ	0	0	0	0	0	90 €
Tapis textile Premium à l'avant, avec inscription Q3 - Accessoires d'Origine Audi®	8U1061275 MNO	0	0	0	0	0	59 €
Tapis textile Premium à l'arrière, jeu de 2 - Accessoires d'Origine Audi®	8U0061276 MNO	0	0	0	0	0	35 €
Tapis textile Premium à l'avant et à l'arrière, jeu de 4 - Accessoires d'Origine Audi®	8U1061270 MNO	0	0	0	0	0	89 €
Tapis caoutchouc à l'avant, jeu de 2 - Accessoires d'Origine Audi®	8U1061501 041	0	0	0	0	0	35 €
Tapis caoutchouc à l'avant, jeu de 2 - Accessoires d'Origine Audi®	8U0061511 041	0	0	0	0	0	25 €
Cintre à vêtements, à fixer sur le dossier des sièges avant - Accessoires d'Origine Audi®	4L0061127	0	0	0	0	0	25 €
Volant airbag multifonction 4 branches en cuir	2ZQ	0	S	S	—	—	210 €
		—	S	S	—	0	Gratuit
Volant airbag multifonction 4 branches en cuir avec palettes de changement de vitesse sous le volant. (Pour S tronic)	2ZS	0	S	S	—	—	340 €
		—	S	S	—	0	Gratuit
Volant Sport 3 branches en cuir	2PV	0	0	0	—	—	130 €
		—	—	—	—	0	Gratuit
Volant Sport 3 branches multifonction en cuir	1XW	0	—	—	S	S	340 €
		—	0	0	S	S	130 €

25

0 : option S : proposé en série — : non proposé.



	Code	Attraction	Ambiante	Bussiness line	S line	Ambition Luxe	Prix TTC
Confort / Esthétique intérieure (suite)							
Volant Sport 3 branches multifonction en cuir avec palettes de changement de vitesse sous le volant (Pour S tronic)	1XX	0	—	—	S	S	470 €
		—	0	0	S	S	270 €
Pommeau de levier de vitesses en aluminium. (Pour boîte manuelle uniquement)	6Q6	0	0	0	0	0	160 €
Châssis / Esthétique extérieure							
Amortissement piloté : adaptation du châssis aux différentes situations de conduite et aux diverses natures de la chaussée. (Oblige [2H6])	1JT	0	0	0	0	0	1 180 €
  Audi Drive Select avec mode «efficiency», permet différents réglages (direction, moteur et transmission) du véhicule à travers quatre modes : Efficience, Confort, Auto et Dynamique	2H6	0	0	0	0	0	240 €
Châssis Sport S line, surbaissé de 20 mm avec réglages plus dynamiques. (Interdit avec [1JT])	UC3	—	0	0	0	0	680 €
Crochet d'attelage amovible et verrouillable, ESC incluant dans ce cas un dispositif de stabilisation de l'attelage	1D4	0	0	0	0	0	1 000 €
Porte-vélo pour crochet d'attelage, adaptable sur tous les véhicules de la gamme - Accessoires d'Origine Audi®	4G1071105	0	0	0	0	0	629 €
Pare-brise acoustique avec bande grise	4GH	0	S	S	S	S	130 €
Jantes en aluminium coulé 10 branches, 7J x 17", avec pneus 235/55 R17	C2M	0	S	S	—	—	660 €
		—	S	S	—	0	Gratuit
Jantes en aluminium coulé 5 branches triples, 7J x 17", avec pneus 235/55 R17	C2G	0	—	—	—	S	910 €
		—	0	0	—	S	240 €
Jantes en aluminium coulé 5 bras partiellement polies 7J x 18", avec pneus 235/50 R18	C3I	0	—	—	—	—	1 750 €
		—	0	0	—	—	1 090 €
		—	—	—	—	0	840 €
Jantes en aluminium coulé 5 branches doubles, 7J x 18", avec pneus 235/50 R18	C2I	0	—	—	—	—	1 510 €
		—	0	0	—	—	840 €
		—	—	—	—	0	600 €
Pack Extérieur Off-road avec jantes en aluminium coulé 5 branches doubles Audi exclusive 7J x 18", avec pneus 235/50 R18. (Incompatible avec [4ZD])	PKQ/C3P	—	0	0	—	—	3 560 €
		—	—	—	—	0	2 910 €
Pack Extérieur Off-road avec jantes en aluminium coulé 5 bras «Off-road» Audi exclusive, 7J x 18", avec pneus 235/50 R18. (Incompatible avec [4ZD])	PKQ/C3Q	—	0	0	—	—	3 560 €
		—	—	—	—	0	2 910 €
Pack Extérieur Off-road avec jantes en aluminium coulé 5 branches triples Audi exclusive, 8,5J x 19", avec pneus 255/40 R19. (Incompatible avec [4ZD])	PKQ/C5E	—	0	0	—	—	4 220 €
		—	—	—	—	0	3 570 €
Pack Extérieur Off-road avec jantes en aluminium coulé 5 branches doubles «Off-road» Audi exclusive, 8,5J x 19", avec pneus 255/40 R19. (Incompatible avec [4ZD])	PKQ/C7G	—	0	0	—	—	4 220 €
		—	—	—	—	0	3 570 €

0 : option S : proposé en série — : non proposé. Les jantes Accessoires d'Origine Audi® sont livrées en complément des jantes de série.

 **Retrouvez les vidéos explicatives à partir des liens interactifs.**

	Code	Attraction	Ambiante	Business line	S line	Ambition Luxe	Prix TTC
Pack Extérieur S line : pare-chocs avant et arrière, prises d'air latérales, bandeaux de portières et diffuseurs d'air au design résolument sportif. Bas de pare-chocs avant et arrière et bandeaux de portières laqués dans la couleur de carrosserie, diffuseur laqué gris platine. Calandre avec entretoise verticale chromée. Moulures de seuils avec inscription S line, protection du seuil de chargement supplémentaire en acier inoxydable. Inscription S line sur les ailes avant. Encadrement des phares antibrouillard style chromé. Sorties d'échappement chromées	PQD	—	0	0	—	—	1 920 €
		—	—	—	0	—	1 810 €
		—	—	—	—	0	1 400 €
Pack Esthétique noir : encadrement de Singleframe laqué noir, grille de calandre noir mat, entourages de vitres et rampes de pavillon noires. (Productible à partir de la semaine 10/13). (Incompatible avec [PKQ])	4ZD	—	0	0	0	0	520 €
Pack Aluminium extérieur : entourage des vitres avec des baguettes enjoliveuses aluminium	4ZB	0	S	S	S	S	190 €
Entourage des vitres par des baguettes enjoliveuses noires (Interdit avec [4ZD])	4Z1	S	0	0	0	0	Gratuit
Peinture métallisée ou nacrée	-	0	0	0	0	0	750 €
Peinture contrastée : bas de pare-chocs avant et arrière et baguettes de portières laqués noir anthracite. (Incompatible avec le gris mousson [OCOC], le gris Daytona [6Y6Y] et le [PQD])	2K0	0	0	0	0	—	350 €
		—	—	—	—	0	Gratuit
Peinture intégrale : pare-chocs avant, arrière et bas de caisse de couleur carrosserie	VJ1	0	0	0	0	S	410 €
Rampes de pavillon en aluminium poli (Interdit avec [3SB])	351	0	S	S	S	S	100 €
Rampes de pavillon noires (Interdit avec [351] et [4ZD])	3SB	S	0	0	0	0	Gratuit
Roues Complètes Hiver 6,5] x 17, avec pneus 215/55 R17 96H - Accessoires d'Origine Audi®	8U0073637 8Z8 et 8U0073537 8Z8	0	0	0	0	0	1 790 €
Housses pour roues complètes, jeu de 4 - Accessoires d'Origine Audi®	4F0071156	0	0	0	0	0	35 €
Suppression totale d'identification (modèle et moteur)	2Z0	0	0	0	0	0	Gratuit
Vitres : suppression des vitres arrière surteintées	4K0	—	—	—	0	0	Gratuit
Vitres arrière surteintées : revêtement foncé des vitres de portières arrière et latérales arrière ainsi que de la lunette arrière	4KF	0	0	0	S	S	480 €
Infotainment							
Activation de la navigation pour véhicules avec pack connectivity. A utiliser en combinaison avec la cartographie, référence 8X0060884D - Accessoires d'Origine Audi®	8X0063192	0	0	0	0	0	415 €
Cartographie 2012, pour véhicules avec navigation activée via pack connectivity. A utiliser en combinaison avec la référence 8X0063192 si la navigation n'a pas encore été activée - Accessoires d'Origine Audi®	8X0060884D	0	0	0	0	0	269 €
Câble adaptateur Ipod pour Audi Music Interface - Accessoires d'Origine Audi®	4F0051510K	0	0	0	0	0	39 €
Câble adaptateur USB pour Audi Music Interface - Accessoires d'Origine Audi®	4F0051510Q	0	0	0	0	0	39 €
Câble adaptateur Mini USB pour Audi Music Interface - Accessoires d'Origine Audi®	4F0051510H	0	0	0	0	0	39 €

	Code	Attraction	Ambiante	Business line	S line	Ambition Luxe	Prix TTC
Infotainment (suite)							
Câble adaptateur prise Jack pour Audi Music Interface - Accessoires d'Origine Audi®	4F0051510F	0	0	0	0	0	39 €
Berceau universel pour téléphone, compatible avec de nombreux téléphones portables, informations auprès de votre Partenaire Audi. (Obligé [9ZF]) - Accessoires d'Origine Audi®	4G0051435	0	0	0	0	0	105 €
Câble de chargement pour téléphone portable, pour berceau téléphone universel, pour iPhone - Accessoires d'Origine Audi®	8V0051435B	0	0	0	0	0	35 €
Câble de chargement pour téléphone portable, pour berceau téléphone universel, pour prise mini-USB droite - Accessoires d'Origine Audi®	8V0051435C	0	0	0	0	0	29 €
Câble de chargement pour téléphone portable, pour berceau téléphone universel, pour prise mini-USB droite à 90° - Accessoires d'Origine Audi®	8V0051435D	0	0	0	0	0	29 €
Audi Music Interface en ligne : par rapport à l'AMI, l'Audi Music Interface en ligne ajoute des fonctionnalités comme des stations de webradio et podcasts pouvant être enregistrés via votre connexion WiFi privée et retransmis dans le véhicule. Les stations de webradio peuvent être écoutées en direct dans le véhicule. Grâce à l'Audi Music Interface en ligne, il est possible de créer un hotspot WiFi dans le véhicule (Obligé [PNV] ou [PNU], et [2ZQ] ou [2ZS] ou [1XW] ou [1XX] sur Attraction)	UE2	0	0	0	0	0	350 €
Pack Connectivity : contient interface Bluetooth (connexion de téléphones portables Bluetooth), Audi Music Interface (permet de relier un Apple iPod à partir de la Génération 4, fonctionnalité musique Apple iPhone ainsi que dispositifs de stockage USB et lecteur MP3), Bluetooth Audiostreaming, préparation de navigation (fonction de navigation et cartographie disponibles comme équipement ultérieur dans les Accessoires d'Origine Audi®), lecteur de carte SDHC supplémentaire (jusqu'à 32 Go). Remarque : la prise séparée d'entrée AUX est supprimée avec Audi Music Interface. (Obligé [2ZQ] ou [2ZS] ou [1XW] ou [1XX] sur Attraction)	PNV	0	0	—	0	—	690 €
Pack Navigation Plus avec données de navigation (carte SD), contient pack Connectivity (Audi Music Interface, interface Bluetooth avec Bluetooth Audiostreaming, lecteur de carte SDHC supplémentaire jusqu'à 32 Go, fonction de navigation) et données de navigation (carte SD) ; affichage des cartes sur écran couleur de 6,5 pouces. (Obligé [2ZQ] ou [2ZS] ou [1XW] ou [1XX] sur Attraction)	PNU	0	0	S	0	S	1 400 €
Pack Navigation Advanced avec données de navigation (disque dur), écran couleurs haute résolution de 7 pouces avec affichage de qualité des cartes routières, affichage de cartes avec coloration topographique et curiosités, villes importantes en 3D, choix entre 3 itinéraires alternatifs, informations routières sur écran partagé, carte avec zoom automatique sur intersections et indication des voies, système de commande vocale, lecture des messages TMC, flèches de direction supplémentaires sur ordinateur de bord ; incluant radio avec triple tuner, disque dur utilisable également comme support mémoire pour musique (20 Go), lecteur 4 DVD (audio/vidéo) compatible MP3/WMA/AAC et MPEG, 2 lecteurs de cartes SDHC (jusqu'à 32 Go), Audi Music Interface, interface Bluetooth avec Bluetooth Audiostreaming. (Obligé [2ZQ] ou [2ZS] ou [1XW] ou [1XX] sur Attraction, et [9Q8])	PNQ	0	0	—	0	—	3 290 €
NB: En combinaison avec le téléphone de voiture Bluetooth en ligne [9ZW], utilisation possible des services d'Audi connect (par ex. navigation avec images Google Earth, météorologie, bulletins d'informations, informations routières Audi en ligne)		—	—	0	—	0	1 410 €
Changeur CD, dans le coffre, pour 6 CD (compatible MP3 et WMA), protection antivibrations, sans magasin, chaque CD peut être chargé et changé séparément ; ne permet pas la lecture de fichiers de musique protégés (DRM)	7A2	0	0	0	0	0	490 €
Ordinateur de bord couleur, contrôle Autocheck et programme efficiency	9Q8	0	0	0	0	S	140 €

28

0 : option S : productible à partir de la semaine 10/13 — : non proposé.





	Code	Attraction	Ambiante	Bussines line	S line	Ambition Luxe	Prix TTC
Audi Sound System : 10 haut-parleurs incluant un haut-parleur central dans le tableau de bord et un subwoofer dans le logement de la roue de secours, puissance totale 180 watts, amplificateur à 6 canaux	9VD	0	0	0	S	S	310 €
Bose Surround Sound : son surround via 14 haut-parleurs incluant un haut-parleur central dans le tableau de bord et un subwoofer dans le logement de la roue de secours. Élément de design particulier : l'effet de suspension des haut-parleurs à l'avant, grâce à un éclairage indirect à LED, l'AudioPilot® pour la régulation du volume en fonction des bruits ambiants, l'amplificateur à 10 canaux avec une puissance totale de 465 watts. Restitution de son surround 5.1 possible en combinaison avec la navigation MMI Advanced. (Oblige [QQ1] sur Ambiente et S line)	9VK	—	0	0	—	—	910 €
		—	—	—	0	0	600 €
Réception radio numérique (DAB), ajoute à l'offre de radios analogiques la réception de stations numériques avec une meilleure qualité sonore, incluant DAB+ et DMB Audio. En combinaison avec le GPS Advanced un second tuner DAB recherche en permanence des fréquences de réception alternatives de la station réglée, la liste des émetteurs est simultanément actualisée. Attention : réception asservie à la disponibilité d'un réseau numérique local	QV3	—	0	0	0	0	400 €
Réception TV, réception de chaînes télévisées numériques (DVB-T) non cryptées (standard MPEG-2 ou MPEG-4), chaînes audio DVB-T, Teletext et Electronic Program Guide (EPG). Connexion externe AV-IN via un câble d'adaptateur (disponible dans les Accessoires d'Origine Audi®). Attention : réception TV asservie à la disponibilité d'un réseau analogique et numérique local. Pas d'image vidéo AV ou TV pendant la conduite (son audio disponible également pendant la conduite). (Oblige [PNQ])	QU7	—	0	0	0	0	1 150 €
Réception TV numérique [QU7] + Radio numérique [QV3]. (Oblige [PNQ])	QU6	—	0	0	0	0	1 550 €
Téléphone : interface Bluetooth pour téléphone 2 W, commande sur volant multifonction, mains libres. Ne comprend pas de support pour adaptateur ni d'antenne de toit. (Oblige [ZZQ] ou [Z2S] ou [1XW] ou [1XX] sur Attraction). (Inclus dans [PNV], [PNU] et [PNQ])	9ZX	0	0	S	0	S	360 €
Téléphone : préparation pour téléphone portable, commande sur volant multifonction, mains libres, interface Bluetooth, incluant support pour adaptateur et antenne de toit pour émission et réception externe. (Oblige [ZZQ] ou [Z2S] ou [1XW] ou [1XX], et [6E3] sur Attraction)	9ZF	0	0	—	0	—	630 €
		—	—	0	—	0	270 €
Téléphone : téléphone de voiture Bluetooth en ligne connexion confortable de votre téléphone portable Bluetooth au module UMTS interne du véhicule (sous réserve que votre téléphone portable soit compatible SIM Access Profile) ; en plus lecteur de carte SIM sur le panneau du GPS Advanced. Importation de contenus de répertoires téléphoniques dans le véhicule et gestion de listes d'appels. Incluant les services Audi connect tels que les informations routières en ligne, recherche de points de destinations, navigation par images Google Earth et Street View, mémorisation de destinations, services d'informations tels que la météorologie et hotspot WiFi pour accéder à Internet via un appareil portable (par exemple un ordinateur portable). En raison de la taille du volume des données (surtout pour la navigation avec les images Google Earth et hotspot WiFi), il est vivement recommandé de conclure un contrat de téléphonie mobile avec forfait de données. Le contenu et l'étendue des services Audi connect peuvent varier et sont disponibles uniquement avec contrats de téléphones portables avec option de données et seulement depuis les réseaux mobiles ; l'utilisation entraîne des frais supplémentaires (les frais et facturation correspondent aux clauses du contrat personnel de téléphonie mobile) ; commande simple par GPS Advanced, volant multifonction en cuir ou système de dialogue vocal. Une base de donnée repertoriant les téléphones portables testés et compatibles est disponible sur www.audi.fr - rubrique Audi connect. (Oblige [ZZQ] ou [Z2S] ou [1XW] ou [1XX], et [6E3] sur Attraction, Oblige [PNQ])	9ZW	0	0	—	0	—	870 €
		—	—	0	—	0	510 €

29

0 : option S : proposé en série — : non proposé.



Retrouvez les vidéos explicatives à partir des liens interactifs.



Q3

	Code	Attraction	Ambiante	Business line	S line	Ambition Luxe	Prix TTC
Personnalisation Audi exclusive							
Application en bois Audi exclusive	YTA	—	—	—	0	0	1 200 €
Applications de bois piano laqué noir sur tableau de bord, contre-portes et console centrale	5TL	—	—	—	0	0	460 €
Pack échange standard cuir Nappa fin Audi exclusive : sellerie, appuie-tête, accoudoir central avant et liseré de surtapis. La couleur du cuir, des surpiqûres et du liseré est personnalisable. (Prendre intérieur [FZ] ou [QE] sur S line comme base. Oblige le code [N2R] non facturé sur S line)	PYA	—	—	—	0	—	4 960 €
		—	—	—	—	0	4 040 €
Peinture Audi exclusive	Q0Q0	0	0	0	0	0	2 600 €
Pommeau de levier de vitesses en aluminium. (Pour boîte manuelle uniquement)	6Q6	0	0	0	0	0	160 €
Jantes en aluminium coulé 5 branches doubles Audi exclusive 7J x 18", avec pneus 235/50 R18	C3P	0	—	—	S	—	1 930 €
		—	0	0	S	—	1 270 €
		—	—	—	S	0	1 030 €
Jantes en aluminium coulé 5 bras «Off -road» Audi exclusive, 7J x 18", avec pneus 235/50 R18	C3Q	0	—	—	—	—	1 930 €
		—	0	0	—	—	1 270 €
		—	—	—	—	0	1 030 €
		—	—	—	0	—	Gratuit
Jantes en aluminium coulé 5 branches triples Audi exclusive, 8,5J x 19", avec pneus 255/40 R19. (Oblige [2K0] ou [V]1] ou [PKQ])	C5E	0	—	—	—	—	2 600 €
		—	0	0	—	—	1 930 €
		—	—	—	—	0	1 690 €
		—	—	—	0	—	660 €
Jantes en aluminium coulé 5 branches doubles «Off -road» Audi exclusive, 8,5J x 19", avec pneus 255/40 R19. (Oblige [2K0] ou [V]1] ou [PKQ])	C7G	0	—	—	—	—	2 600 €
		—	0	0	—	—	1 930 €
		—	—	—	—	0	1 690 €
		—	—	—	0	—	660 €
Pommeau, soufflet du levier de vitesse et couronne de volant en cuir Audi exclusive	YRB	—	—	—	0	0	950 €
Couronne de volant en cuir Audi exclusive	YRH	—	—	—	0	0	590 €

30

0 : option S : proposé en série — : non proposé.





	Q3 2.0 TFSI essence (170 ch)		Q3 2.0 TFSI essence (211 ch)
Moteur - Appareillage électrique			
Moteur	4 cylindres en ligne		4 cylindres en ligne
Commande des soupapes / Nombre de soupapes par cylindre	Linguets à galets / 4		Linguets à galets / 4
Cylindrée (cm ³)	1984		1984
Puissance maxi en ch (kW) à tr/mn	170 (125) / 4300-6200		211 (155) / 5000-6200
Couple maxi en (Nm) à tr/mn	280/1700-4200		300/1800-4900
Transmission / Jantes			
Transmission	quattro		quattro
Boîte de vitesses	BVM 6	S tronic 7	S tronic 7
Jantes / Pneus	6,5J x 16", avec pneus 215/65 R 16		6,5J x 16", avec pneus 215/65 R 16
Poids / Volumes			
Poids à vide (kg) / Total maxi autorisé en charge (kg)	1510 / 2110	1 555 / 2 155	1565 / 2165
Charge sur pavillon (kg) / Poids sur la flèche (kg)	75 / 80		75 / 80
Remorque freinée sur rampe 8 % / 12 % / non freinée (kg)	1800 / 1800 / 750	2 000 / 2 000 / 750	2000 / 2000 / 750
Réservoir de carburant (l)	64		64
Performances - Consommation			
Vitesse maximale (km/h) sur circuit	212		230
Accélération de 0 à 100 km/h (s)	8,2	7,8	6,9
Carburant	Super sans plomb, 95 RON		Super sans plomb, 95 RON
Consommation cycles urbain / routier / mixte (l/100 km)	9,5 / 6,1 / 7,3	10,2 / 6,4 / 7,7	10,2 / 6,4 / 7,7
Émissions massiques de CO ₂ en cycle mixte (g/km)	174	179	179
Norme antipollution	EU 5		EU 5
Start/Stop / Récupération d'énergie	oui / oui		oui / oui

	Q3 2.0 TDI diesel (140 ch)		Q3 2.0 TDI diesel (177 ch)
Moteur - Appareillage électrique			
Moteur	4 cylindres turbo diesel en ligne		4 cylindres turbo diesel en ligne
Commande des soupapes / Nombre de soupapes par cylindre	Linguets à galets / 4		Linguets à galets / 4
Cylindrée (cm ³)	1968		1968
Puissance maxi en ch (kW) à tr/mn	140 (103) / 4 200		177 (130) / 4 200
Couple maxi en (Nm) à tr/mn	320 / 1750 – 2500		380 / 1750 – 2500
Transmission / Jantes			
Transmission	Aux roues avant	quattro	quattro
Boîte de vitesses	BVM 6		S tronic 7
Jantes / Pneus	6,5J x 16", avec pneus 215/65 R 16		6,5J x 16", avec pneus 215/65 R 16
Poids / Volumes			
Poids à vide (kg) / Total maxi autorisé en charge (kg)	1445 / 2045	1535 / 2135	1585 / 2185
Charge sur pavillon (kg) / Poids sur la flèche (kg)	75 / 80		75 / 80
Remorque freinée sur rampe 8 % / 12 % / non freinée (kg)	1800 / 1800 / 750		2000 / 2000 / 750
Réservoir de carburant (l)	64		64
Performances - Consommation			
Vitesse maximale (km/h) sur circuit	202	197	212
Accélération de 0 à 100 km/h (s)	9,9		8,2
Carburant	Diesel, selon la norme EN 590		Diesel, selon la norme EN 590
Consommation cycles urbain / routier / mixte (l/100 km)	6,2 / 4,7 / 5,2	6,9 / 5,0 / 5,7	7,0 / 5,3 / 5,9
Émissions massiques de CO ₂ en cycle mixte (g/km)	137	149	156
Norme antipollution	EU 5		EU 5
Start/Stop / Récupération d'énergie	oui / oui		oui / oui

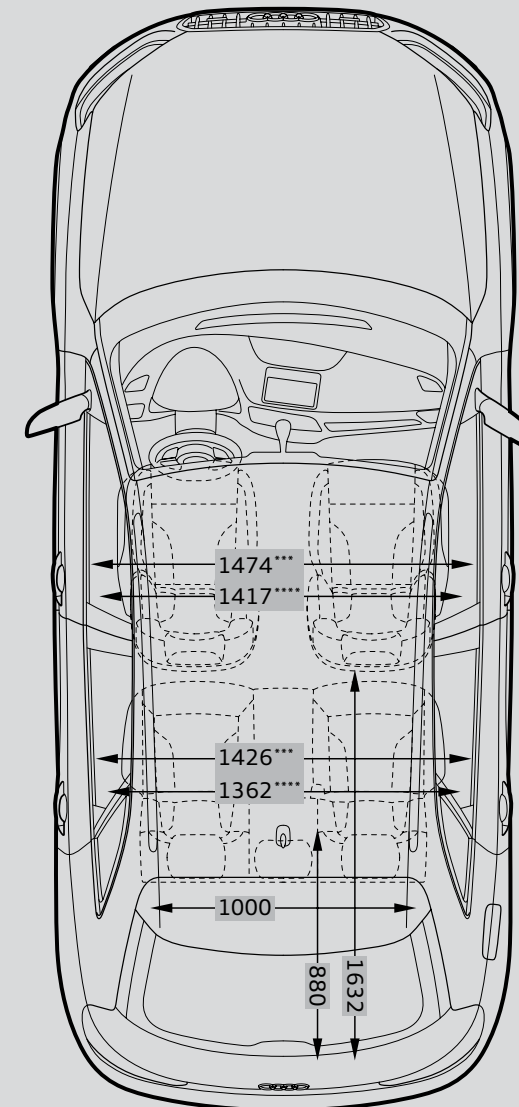
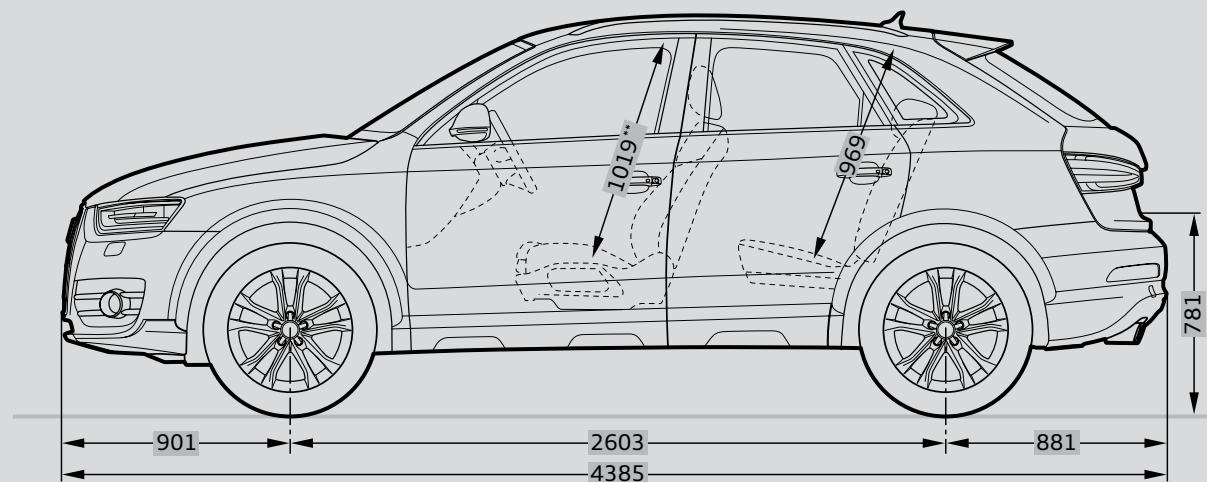
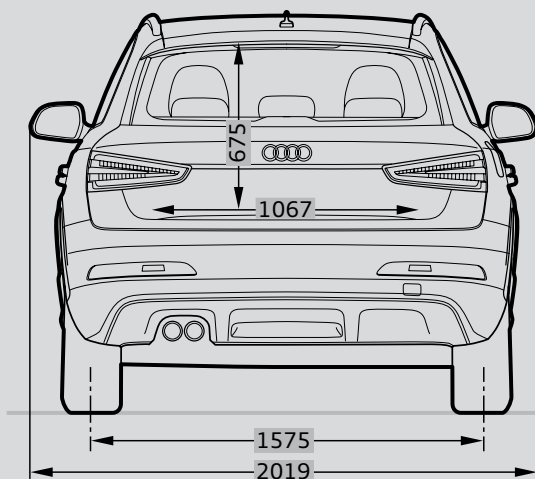
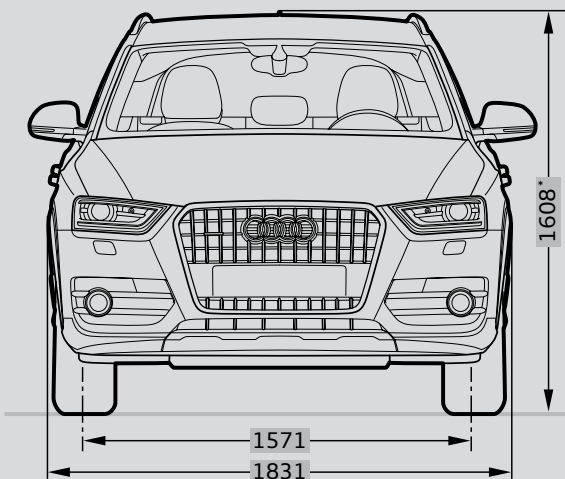

* Sans antenne de toit, la hauteur du véhicule est réduite de 18 mm. ** Espace max. au-dessus de la tête. *** Largeur aux coudes. **** Largeur aux épaules. Toutes les cotes sont indiquées en millimètres.

AUDI FRANCE
BP 62
02601 Villers-Cotterêts Cedex
Réalisation
ALTAVIA-PARIS
TARIF061212/Q3

Le modèle, les versions et les équipements présentés dans ce catalogue ainsi que certains services ne sont pas disponibles dans tous les pays. Les automobiles qui figurent sur les photos comportent des équipements en option avec le supplément de prix. Les informations concernant : possibilités de livraison, aspect, performances, dimensions, poids, consommation et frais d'entretien des véhicules correspondent aux données en notre possession à la date d'impression. Les informations contenues dans le présent document sont modifiables à tout moment et sans préavis. Pour plus d'information veuillez vous rapprocher de votre Distributeur Audi.

Les matériaux et composants de ce véhicule ont été conçus pour minimiser leur impact sur l'environnement, dans le respect de la réglementation relative aux véhicules hors d'usage. Ont ainsi été privilégiés des composants et matériaux recyclés et/ou ré-employables et/ou valorisables, visant à faciliter le démontage et la dépollution des véhicules hors d'usage ainsi qu'à préserver l'environnement. Tout véhicule en fin de vie peut être cédé gratuitement par son dernier propriétaire aux démolisseurs et broyeurs agréés par les services compétents. Pour plus de renseignements sur la cession des véhicules hors d'usage et/ou les dispositifs mis en place pour prévenir les atteintes environnementales, n'hésitez pas à contacter votre distributeur Audi, ou Audi France, 11, avenue de Boursonne - BP 62 - 02601 Villers-Cotterêts Cedex.

www.audi.fr